



essential

professional make up
ROMA

BIBBIA 2022



SKIN CARE



COSMECEUTICA
COSMECEUTICALS

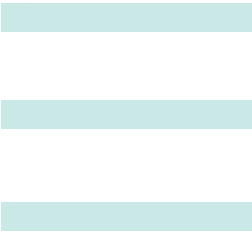

The Eye Cream

SKIN CARE / COSMECEUTICA

DESCRIZIONE

Con il singolo tocco di questa ricca ma leggera crema, ha inizio la trasformazione. Spesso rughe occhiaie e gonfiore della zona periorbitale sono più evidenti al risveglio e testimoniano la condizione di stress cui ci sottopone la vita moderna. Questa emulsione cremosa ricca di peptidi e microelementi vasoattivi, migliora gradualmente rughe e borse, occhiaie restituendo l'espressività di uno sguardo vivace e seducente.

The Eye Cream è un trattamento cosmetico funzionale per la delicata zona periorbitale. Decongestiona e nutre l'area, rimuove i pigmenti bruni e promuove la neosintesi di matrice extracellulare.

COMPOSIZIONE

Tri-peptide sintetico: imita l'azione del **veleno di vipera** anti rughe levigante.

Peptide biotecnologico: riduce le rughe e protegge la delicata epidermide periorbitale.

Acidi ialuronici in 3 isoforme: azione idratante ottimale.

Multiple hydration complex: una miscela di ingredienti, che idrata la pelle in tutti gli strati.

Attivo anti-borse: riduce efficacemente le borse nella zona periorbitale.

Attivo anti-occhiaie: riduce efficacemente le occhiaie.

Estratto di liquirizia e vite rossa: proprietà schiarenti e vaso attive

Agenti soft focus: pelle luminosa e dall'aspetto più giovane subito

Tri-peptide sintetico: imita l'azione del veleno della vipera *Tropidolaemus wagleri*. Potere antirughe e levigante della pelle.

Peptide biotecnologico: il complesso di peptidi selezionato agisce in sinergia attivando tre diversi meccanismi: **1.** Aumenta la sintesi del collagene I, III e IV.; **2.** Inibisce la degradazione enzimatica (attraverso l'inibizione delle MMP2 e MMP3.); **3.** Contribuisce all'organizzazione delle fibrille e del loro diametro.

Con una riduzione della profondità delle rughe fino al 29%.

Acido ialuronico (sodio ialuronato ad alto, medio e basso peso): il suo forte potere idratante è potenziato dalla presenza di un secondo tipo di acido ialuronico con un diverso peso molecolare in grado di penetrare negli strati più profondi dell'epidermide aumentando così il potere idratante e tonificante.

Multiple Hydration Complex: una miscela di ingredienti, che idrata la pelle in tutti gli strati. Speciali idratanti proteggono gli strati epidermici. I fosfolipidi presenti mantengono l'idratazione nei lipidi interstiziali dello strato corneo e un emolliente ricavato da **olivo**, contenente beta sitosterolo aiuta a regolare il bilanciamento idrolipidico cutaneo a livello cellulare.

Segue >>

SKIN CARE / COSMECEUTICALS

DESCRIPTION

With just a touch of this rich yet light cream, the transformation begins.

Wrinkles, dark circles and bags around the eyes are often more noticeable when we wake up, showing the stressful conditions we face in modern life. This creamy

emulsion, rich in peptides and vasoactive micro-elements, gradually improves wrinkles, bags, and dark circles restoring the expressiveness of a vivid and seductive gaze.

The Eye Cream is a functional cosmetic treatment for the delicate area around the eyes. It decongests and nourishes the area, removes brown pigments, and promotes the new synthesis of extracellular matrices.

COMPOSITION

Synthetic tri-peptide: imitates the smoothing and anti-wrinkle effect of **viper venom**.

Biotechnological peptide: reduces wrinkles and protects the delicate skin around the eyes.

Hyaluronic acid in 3 isoforms: optimal hydrating action.

Multiple hydration complex: a blend of ingredients that hydrates every layer of the skin.

Anti-bags components: effectively reduces bags in the eye area.

Anti-dark circles component: effectively reduces dark circles.

Licorice and red grape extract: clarifying and vaso-activating properties.

Soft focus agents: radiant and younger looking skin immediately.

Synthetic tri-peptide: Imitates the effect of *Viper venom Tropidolaemus wagleri*. Smoothing and anti-wrinkle power.

Biotechnological peptide: The selected complex of peptides works in synergy, activating three different mechanisms: **1.** Increases the synthesis of collagens I, III and IV.; **2.** Inhibits enzymatic degradation (through inhibition of MMP2 and MMP3.); **3.** Contributes to the organisation of the fibrils and their diameter. With an up to 29% reduction in the depth of wrinkles.

Hyaluronic Acid (high, medium, and low-weight sodium hyaluronate): its strong moisturising power is boosted by the presence of a second type of hyaluronic acid with a different molecular weight that can penetrate into the deeper layers of the epidermis, thus increasing its moisturising and toning power.

Multiple Hydration Complex: a blend of ingredients that hydrates every layer of the skin. Special hydrating substances protect epidermal layers. The phospholipids present maintain hydration in the interstitial lipids of the stratum corneum and an emollient obtained from **olive trees**, containing beta sitosterol, helps to regulate the hydro-lipid balance of the skin at the cellular level.

Continued >>



Attivo anti-borse: trattamento globale per gli occhi gonfi basati sull'associazione di 4 principi attivi che hanno come target specifici carenze fisiologiche . Aiuta a prevenire il gonfiore e riduce le borse sotto gli occhi . Le tre molecole attive in soluzione sono **Esperidina, Metil Chalcone, Dipeptide VW** e **Lipopeptide Pal - GQPR** .La miscela di principi attivi favorisce il drenaggio e rinforza le pareti dei vasi contribuendo alla riduzione del classico gonfiore perioculare. Studi in vivo su 20 volontari con un'età media di 51 anni hanno dimostrato una efficace riduzione delle borse periorbitali.

Attivo anti-occhiaie: un'associazione di due **Matrichine** che agiscono sulle occhiaie. Esse rafforzano compattezza e tonicità del contorno occhi e favoriscono l'eliminazione dei pigmenti originati dal sangue, responsabili del colore scuro del occhiaia e dell'infiammazione locale . Questa miscela di attivi agisce stimolando la naturale capacità di eliminare la bilirubina in eccesso. Studi in vivo hanno dimostrato una visibile riduzione delle occhiaie e del rossore perioculare su un campione di 22 volontari che lo hanno usato per 56 giorni.

Estratto di liquirizia: naturalmente ricco in **Glabridina** nota per le sue proprietà antirughe specifiche per le “zampe di gallina”. La glabridina influisce inoltre sulla pigmentazione inibendo la sintesi della melanina e l'attività della tirosinasi in maniera dose-dipendente.

Vite rossa: grazie alla presenza di antociani, acidi organici, tannini, flavonoidi agiscono favorevolmente sulla funzione fisiologica della microcircolazione coadiuvando il naturale mantenimento della tonicità dei tessuti dei vasi sanguigni.

Polveri soft focus: che coprono la ruga per effetto scattering (riducono l'ombra sotto la ruga, che ne marca l'entità).

APPLICAZIONE

Applicare una quantità pari ad un chicco di riso mattina e/o sera nella zona perioculare (detersa), prima di qualsiasi altro trattamento. Massaggiare delicatamente con la punta delle dita, in senso circolare partendo dal centro del viso verso l'esterno sino a completo assorbimento. Questo tipo di applicazione contribuisce a stimolare la microcircolazione e il drenaggio anche a livello meccanico. E' possibile inoltre, utilizzare periodicamente il prodotto come maschera contorno occhi. Applicare una generosa dose di prodotto nella delicata zona perioculare inferiore, lasciare agire per 5/10 minuti, rimuovere poi l'eccesso con una spugna o una velina, per riconquistare uno sguardo fresco e riposato.

PLUS

Paraben free - Petrolatum free - Phenoxyethanol free - Dermatologically approved - Ophthalmologically approved - Nickel tested

Anti-bags component: *global treatment for swollen eyes based on the association of 4 active ingredients that specifically target physiological deficiencies. Helps to prevent swelling and reduce bags under the eyes The three active molecules in the solution are **Esperidina, Metil Chalcone, Dipeptide VW**, and **Lipopeptide Pal - GQPR**. The mixture of active ingredients promotes drainage and reinforces vessel walls, contributing to the reduction of classic eye area swelling. Live studies on 20 volunteers with an average age of 51 years have shown an effective reduction in bags under the eyes.*

Anti-dark circles component: *an association of two **Matrikines** that act on dark circles. These make the area around the eyes more compact and toned and encourage the elimination of pigments originating from the blood that are responsible for the darkness of the circles and for the local inflammation. This mixture of active ingredients works by stimulating the natural ability to eliminate excess bilirubin. Live studies have shown a visible reduction of dark circles and redness around the eyes on a sample of 22 volunteers who used it for 56 days.*

Licorice extract: *naturally rich in **Glabridin**, known for its anti-wrinkle properties, specific to “crow's feet”. Glabridin also affects pigmentation, inhibiting the synthesis of melanin and the activity of the tyrosinase in a dose-dependent way.*

Red grape extract: *thanks to the presence of anthocyanins, organic acids, tannins and flavonoids, acts favourably on the physiological function of microcirculation, helping to maintain the natural tone of the tissues of the bloodvessels.*

Soft-focus particles: *that cover wrinkles and create a scattering effect (they reduce the shadow under wrinkles, which is what make them visible).*

APPLICATION

Apply an amount the size of a grain of rice morning and/or evening to the skin around your eyes (cleansed), prior to any other treatment. Delicately massage with the tip of your fingers in a circular motion, starting at the centre of the face and moving towards the outside until it is completely absorbed. This type of application helps to mechanically stimulate micro-circulation and drainage. It is also possible to use the product periodically as a mask around the eye area. Apply a generous amount of the product to the lower eye area, leave it on for 5/10 minutes, then remove the excess with a sponge or tissue to reacquire a fresh and rested gaze.

THE EYE CREAM – GR-ECR2

AQUA (WATER), C12-20 ACID PEG-8 ESTER, GLYCERIN, ISONONYL ISONONANOATE, HYDROGENATED DODECENE, COCONUT ALKANES, HYDROGENATED POLYDECENE, CETEARYL ALCOHOL, OLUS OIL (VEGETABLE OIL), GLYCERYL STEARATE, SODIUM HYALURONATE, TOCOPHERYL ACETATE, GLYCYRRHIZA GLABRA ROOT WATER (GLYCYRRHIZA GLABRA (LICORICE) ROOT EXTRACT), CARTHAMUS TINCTORIUS SEED OIL (CARTHAMUS TINCTORIUS (SAFFLOWER) SEED OIL), HESPERIDIN METHYL CHALCONE, PSEUDOALTEROMONAS FERMENT EXTRACT, HYDROLYZED SODIUM HYALURONATE, TOCOPHEROL, VITIS VINIFERA LEAF EXTRACT (VITIS VINIFERA (GRAPE) FRUIT EXTRACT), OLEA EUROPAEA OIL UNSAPONIFIABLES (OLEA EUROPAEA (OLIVE) FRUIT OIL), LIMNANTHES ALBA SEED OIL, DIPEPTIDE DIAMINOBUTYROYL BENZYLAMIDE DIACETATE, LECITHIN, HYDROLYZED WHEAT PROTEIN, BUTYROSPERMUM PARKII BUTTER EXTRACT (BUTYROSPERMUM PARKII (SHEA BUTTER) EXTRACT), HYDROLYZED SOY PROTEIN, N-HYDROXYSUCCINIMIDE, DIPEPTIDE 2, ACETYL HEXAPEPTIDE-8, SODIUM BENZOATE, PALMITOYL TETRAPEPTIDE-7, POTASSIUM SORBATE, TRIPEPTIDE-10 CITRULLINE, CARBOMER, TRIPEPTIDE-1, TRIETHANOLAMINE, CHRYSIN, PALMITOYL TRIPEPTIDE-1, BENZYL ALCOHOL, DIMETHICONE, BUTYROSPERMUM PARKII BUTTER (BUTYROSPERMUM PARKII (SHEA) BUTTER), POLYSILICONE-11, STEARETH-20, XANTHAN GUM, ETHYLHEXYLGLYCERIN

The Concentrate

SKIN CARE / COSMECEUTICA

Siero Viso anti-età globale, super avvolgente dal tocco fresco ricco di attivi anti-età, antiossidanti ed idratanti. Nutre e rimpolpa sin dalla prima applicazione.

DESCRIZIONE

L'evidenza epidemiologica che riguarda l'invecchiamento della pelle indica che alla base di questo complesso, fisiologico e multifattoriale fenomeno si confermano due cause geneticamente determinate: un progressivo impoverimento delle difese "antiossidanti" ed un deficit energetico intracellulare destinato ai processi metabolici di base. Alla luce di ciò è corretto affermare che tutte le alterazioni funzionali e biostrutturali di una pelle invecchiata descrivono la fase di avanzamento dei processi appena descritti. E' altrettanto corretto concludere che l'intervento migliore sarà quello capace di restituire ai tessuti ciò che il tempo toglie: costante integrazione delle difese antiossidanti e rifornimento continuo delle riserve di energia cellulare sotto forma di ATP.

The Concentrate è un eco cosmetico funzionale adatto a tutti i tipi di pelle, messo a punto per contrastare le cause dell'invecchiamento crono-biologico. Un siero **Rigenerante, Energizzante, Antiradicalico, Illuminante, Rimpolpante e Idratante.**

COMPOSIZIONE

Acido ialuronico con diversi Pm (alto e basso): idratazione esterna e profonda

Euglena Gracilis: potente energizzante cellulare che aiuta la pelle a recuperare il tono e la compattezza.

Tocotrienoli: tra i piu' potenti antiossidanti conosciuti, ad alto potere anti-age.

Squalano da oliva (insaponificabile): dalle proprietà nutrienti e lenitive.

Estratto di Anemarrhena: effetto simil-lipofiller sulle rughe, favorisce il rimpolpamento e dona volume al viso.

Resveratrolo da uva: potere scavenger contro i radicali liberi causati dallo stress ossidativo e da fattori ambientali come smog, polveri sottili e luci blu.

Vitamina C stabilizzata in 2 isoforme: Azione anti radicalica, stimola la produzione di nuovo collagene e quindi nuova matrice extracellulare donando turgore, riduce la formazione di melanina prevenendo la comparsa delle macchie e un colorito vitale.

Acido Mandelico: Azione esfoliante e stimolante della rigenerazione cellulare.

Euglena Gracilis (Estratto Officinale Biotecnologico): potente energizzante cellulare che aiuta la pelle a recuperare il tono e la compattezza. E' una microalga marina unicellulare ricca di **FOSFATILINOSITOLO** che ristabilisce le funzioni

Segue >>

SKIN CARE / COSMECEUTICALS

Global anti-age Face Serum, all-enveloping with a fresh sensation and rich in active anti-age, antioxidant, and hydrating properties. Nourishes and plumps the skin from the first application.

DESCRIPTION

The epidemiological evidence regarding the ageing of the skin indicates that at the basis of this complex, physiological, and multi-factorial phenomenon lie two genetically determined causes: a progressive weakening of "antioxidant" defences and a deficit of intracellular energy destined for basic metabolic processes. In light of this, it is fair to state that all physiological and bistructural alterations of aged skin describe the advancement stage of the processes we've just described. It is also fair to conclude that the best intervention is that which can better restore what time has taken away from tissues: the constant integration of antioxidant defences and the continuous supply of cellular energy reserves in the form of ATP.

The Concentrate is a functional eco-cosmetic suitable for all skin types, developed to contrast the causes of chrono-biological ageing.

A serum that is **Regenerating, Energising, Anti-radical, Illuminating, Plumping, and Hydrating.**

COMPOSITION

Hyaluronic Acid with various PMs (high and low): superficial and deep hydration.

Euglena Gracilis: Ipotent cellular stimulant that helps the skin to recover tone and compactness.

Tocotrienols: among the most powerful anti-oxidants known, great anti ageing power

Olive squalane (unsaponifiable): with nourishing and soothing properties.

Extract of Anemarrhena: , lipofilling effect on wrinkles, facilitates plumping, and gives volume to the face.

Grape Resveratrol: scavenger of free radicals caused by oxidative stress and by environmental factors like smog, fine dust particles, and blue light.

Vitamin C stabilised in 2 isoforms: anti radical action, plumps the skin by stimulating the production of new collagen and therefore new extracellular matrices, reduces the formation of melanin thus preventing the appearance of dark spots and giving the skin a youthful complexion.

Mandelic Acid: exfoliates and stimulates cellular.

Euglena Gracilis (Biotechnological Medicinal Extract): a

Continued >>



rigeneratrici della pelle stimolando: **1.** Neosintesi di IP3 (messaggero energetico); **2.** Flusso del Calcio; **3.** Ricostituzione dell'ATP intracellulare (composto energetico). Questo porta a un incremento dell'elasticità, della levigatezza, tonifica, rafforza e cancella i segni della fatica. In base ad uno studio clinico in doppio cieco e rilevazione dei parametri con Torsometro:

- 21 volontarie donne con età media di 44 anni.
- 2 applicazioni al giorno per 28 giorni su metà viso con crema contenente Euglena Gracilis e sull'altra metà una crema placebo. **Dopo 1 mese la pelle è più tonica del 55% ed ha una compattezza superiore del 40%.**

Acido ialuronico: il suo forte potere idratante è potenziato dalla presenza di un secondo tipo di acido ialuronico con un diverso peso molecolare in grado di penetrare negli strati più profondi dell'epidermide aumentando così il potere idratante e tonificante.

Acido Mandelico: da approfonditi studi svolti da Mark B. Taylor presso la Gateway Aesthetic Institute and Laser Center in Salt Lake City, Utah l'acido mandelico si è rivelato possedere un'ottima attività come peeling chimico che agisce senza procurare né bruciore né rossore senza andare a discapito dell'efficacia. Al contrario, il principio è particolarmente attivo nella riparazione e riattivazione della pelle invecchiata, possedendo inoltre insite proprietà depigmentanti. L'acido mandelico non è fotosensibilizzante.

Vitamina C stabilizzata (Sodium Ascorbyl Phosphate): solitamente la vitamina C è una materia prima molto reattiva e a contatto con l'aria si ossida velocemente inattivandosi già al primo utilizzo. Ma la forma usata nella nostra formulazione è stabilizzata, caratteristica che le permette di svolgere le molteplici funzioni una volta applicata sulla pelle. Tra le azioni principali troviamo l'effetto antiossidante che contrasta la formazione dei radicali liberi, causa a loro volta dello stress ossidativo epidermico. Inoltre stimola i fibroblasti nella produzione di collagene con conseguente effetto rassodante. La vitamina C in generale previene la formazione di macchie poiché riduce la produzione di melanina; in particolare la forma usata in questa formulazione, salificata con Sodio e non con Magnesio, risulta evidentemente più efficace nel contrastare il processo di melanogenesi.

APPLICAZIONE

Applicare mattina e/o sera prima di **"THE CREAM"**, con un delicato massaggio con movimenti leviganti dal centro verso l'esterno del viso detergere. Usato alla sera grazie al metabolismo cellulare più intenso, la sinergia degli attivi consente una più rapida riparazione dei danni prodotti dalla luce e dallo stress.

PLUS

Paraben free – Petrolatum free – Phenoxyethanol free – Dermatologically approved

single-celled *marine micro-algae rich in PHOSPHATIDYLINOSITOL* which re-establishes the regenerative functions of the skin, stimulating: **1.** Neo-synthesis of IP3 (energetic messenger); **2.** Calcium Flow; **3.** Reconstitution of intracellular ATP (energy compound). This leads to an increase of the elasticity and smoothness, and it tones, strengthens and erases signs of fatigue. Based on a double-blind clinical study and the measurement of parameters with a Torsometer:

- 21 female volunteers with an average age of 44.
- 2 applications per day for 28 days on one half of the face, with cream containing Euglena Gracilis, and a placebo cream on the other half. **After one month the skin is 55% more toned and 40% more compact.**

Hyaluronic acid: Its strong moisturising power is boosted by the presence of a second type of hyaluronic acid with a different molecular weight that can penetrate into the deeper layers of the epidermis, thus increasing its moisturising and toning power.

Mandelic Acid: Based on in-depth studies conducted by Mark B. Taylor at the Gateway Aesthetic Institute and Laser Center in Salt Lake City, Utah, mandelic acid proved to be an efficient chemical peel that does not cause a burning sensation or redness, but that is equally effective. On the contrary, this ingredient is particularly active in the repair and reactivation of aged skin, also possessing inherent depigmenting properties. Mandelic acid is not photosensitising.

Stabilised Vitamin C (Sodium Ascorbyl Phosphate): Usually vitamin C is a highly reactive raw ingredient that rapidly oxidises upon contact with the air, thus becoming inactive from the very first use. But the form used in our formulas is stabilised, a characteristic which allows it to perform multiple functions once applied to the skin. One of its main actions is the antioxidant effect that prevents the formation of free radicals, which are the cause of epidermal oxidative stress. It also stimulates the fibroblasts in collagen production, which results in a firming effect. Vitamin C in general prevents the formation of spots because it reduces the production of melanin; in particular, the form used in this formula, which is salified with sodium and not with magnesium, is clearly more effective in countering the process of melanogenesis.

APPLICATION

Apply the serum morning and/or evening before **"THE CREAM"**, massage into the skin with delicate and smoothing movements, from the centre towards the outside of the face. When used in the evening, the synergy of the active ingredients allows faster repair of damage caused by light and stress.

THE CONCENTRATE – GR-TC02

AQUA (WATER), GLYCERIN, DICAPRYLYL ETHER, ASCORBYL TETRAISOPALMITATE, HYDROGENATED POLYISOBUTENE, PROPYLENE GLYCOL, EUGLENA GRACILIS EXTRACT, SODIUM ASCORBYL PHOSPHATE, HYDROLYZED SODIUM HYALURONATE, SODIUM HYALURONATE, TOCOTRIENOLS, TOCOPHEROL, RESVERATROL, ANEMARRHENA ASPHODELOIDES ROOT EXTRACT, TOCOPHERYL ACETATE, ARGININE, MANDELIC ACID, PERSEA GRATISSIMA OIL (PERSEA GRATISSIMA (AVOCADO) OIL), SODIUM COCOYL AMINO ACIDS (SODIUM COCOYL HYDROLYZED COLLAGEN), CITRIC ACID, SQUALANE, CAPRYLIC/CAPRIC TRIGLYCERIDE, POTASSIUM COCOYL HYDROLYZED RICE PROTEIN, PHENOXYETHANOL, LAURETH-9, SODIUM POLYACRYLATE, CARBOMER, POTASSIUM CETYL PHOSPHATE, XANTHAN GUM, ETHYLHEXYLGLYCERIN, CI 18050, PARFUM.

Sos Gold Remedy

SKIN CARE / COSMECEUTICA

DESCRIZIONE

Miracolosa miscela dorata di oli essenziali naturali micronizzati, in una sola goccia tutto il potere del tesoro della natura. La sua texture altamente concentrata, penetra immediatamente nel cuore della pelle. Ultra potente, ricostruisce in profondità l'architettura cellulare, per una struttura cutanea solida e armoniosa. La pelle è visibilmente distesa. I contorni sono ridisegnati. Il viso riacquista il suo aspetto tonico, pieno ed elastico. Gli oli di nocciola, lentisco, camomilla, geranio, salvia e rosmarino, sono mescolati insieme per stimolare la pelle con una dose leggera ed efficace d'idratazione ed antiossidanti.

E' consigliato per tutti i profili cutanei o con problemi di discromie grazie all'azione antiossidante, purificante, riequilibrante e antinfiammatoria dei suoi ingredienti.

COMPOSIZIONE

Olio Essenziale di Nocciole: purificante, astringente e riequilibrante
Olio di Lentisco: antinfiammatorio e antisettico
Olio essenziale di Camomilla: azione antinfiammatoria e calmante
Olio essenziale di Geranio: antinfiammatorio naturale, prevenzione delle rughe
Olio essenziale di Salvia: azione astringente e disinfettante, regolatore di sebo
Olio Essenziale Rosmarino: azione anti-acne e eczema

SKIN CARE / COSMECEUTICALS

DESCRIPTION

Miraculous golden blend of micronised natural essential oils, with all the precious power of nature in just one drop. The highly concentrated texture immediately penetrates deep within the skin. The ultra-powerful formula rebuilds the cellular complex deep within the skin, for a consistent, harmonious skin structure. Skin is visibly tightened. Contours are redefined. The face regains a toned, full and elastic appearance. Hazelnut, lentiscus, camomile, geranium, sage and rosemary oils are blended together to stimulate the skin, for a light and effective hydrating and antioxidant effect.

Recommended for all skin types, including those with discolouration, thanks to the antioxidant, purifying, rejuvenating and anti-inflammatory action of the ingredients.

COMPOSITION

Hazelnut essential oil: purifying, astringent and rebalancing
Lentiscus oil: anti-inflammatory and antiseptic
Camomile essential oil: anti-inflammatory and soothing action
Geranium essential oil: natural anti-inflammatory, prevents wrinkles
Sage essential oil: astringent and disinfectant action, sebum regulator
Rosemary essential oil: anti-acne and eczema action



Segue >>

Continued >>

APPLICAZIONE

Applicare 1 goccia sulla pelle nuda di viso e collo.
Ripartire la goccia sulle estremità delle dita, applicarla dall'interno verso l'esterno del viso, effettuando movimenti leviganti lenti ed avvolgenti.
In alternativa può essere miscelato direttamente al trattamento abituale, mattina e/o sera evitando il contorno occhi.

Una goccia aggiunta al fondotinta sarà il segreto per un incarnato idratato, compatto e luminoso.

APPLICATION

*Apply 1 drop to bare skin on the face and neck.
Spread a drop on your fingertips and apply to the face, working from the centre towards the outside, with smooth, circular movements.
Alternatively, it can be blended directly into your usual skin treatment and applied morning and/or evening, avoiding the eye area.*

A drop in your foundation is the secret to a moisturised, firm, luminous complexion.

PLUS

Paraben free – Petrolatum free – Tea free – Paraffin free – D5 free – Alcohol free – Gluten free - Vegan friendly

SOS GOLD REMEDY – SDR01

CORYLUS AVELLANA SEED OIL (CORYLUS AVELLANA (HAZELNUT) SEED OIL),
PISTACIA LENTISCUS SEED OIL (PISTACIA LENTISCUS (MASTIC) SEED OIL),
TOCOPHERYL ACETATE, DIETHYLHEXYL SYRINGYLIDENEMALONATE, ANTHEMIS
NOBILIS FLOWER OIL, ROSMARINUS OFFICINALIS LEAF OIL (ROSMARINUS
OFFICINALIS (ROSEMARY) LEAF OIL), CITRONELLOL, CAPRYLIC/CAPRIC
TRIGLYCERIDE, PARFUM (FRAGRANCE), SALVIA OFFICINALIS OIL (SALVIA
OFFICINALIS (SAGE) OIL), LINALOOL, GERANIOL, LIMONENE, CITRAL.

The Cream

SKIN CARE / COSMECEUTICA

Crema Viso dalla Texture evanescente e setosa, si assorbe facilmente una volta stesa e dona una rivitalizzazione e un benessere immediato a livello cutaneo.

DESCRIZIONE

Pelli che mostrano i primi segni di cedimento delle strutture interne evidenziabili con perdita di tono, alterazioni del colorito e rughe evidenti. Hanno bisogno di attivazione del metabolismo cellulare e potenziamento dei meccanismi di difesa dagli agenti nocivi provenienti dall'ambiente esterno. Con Filtri UVA e UVB è l'ideale per difendersi dal fotoinvecchiamento dovuto all'esposizione solare. Con acidi ialuronici a basso ed alto peso molecolare idrata sia in superficie che in profondità. Inoltre contiene Vitamina C in una isoforma + biodisponibile (sale fosfato) che stimola la produzione di nuovo collagene e 2 attivi specifici anti-age che agiscono sul controllo della produzione delle proteine di matrice da parte dei fibroblasti (sintesi di nuovo collagene vitale) e compatta la pelle dall'interno aumentando la produzione di acido ialuronico nel derma.. All'interno del formulato sono inoltre contenute polveri soft-focus che coprono la ruga per effetto scattering (riducono l'ombra sotto la ruga, che ne marca l'entità). Ricca di componenti eudermici e restituitivi, possiede una sensorialità morbida ma non unta grazie alla presenza di Burro di Cupuacu. Arricchita con Olio di Argania e Karite' dalle proprietà idratanti.

THE CREAM è un eco cosmetico funzionale adatto a tutti i tipi di pelle, messo a punto per contrastare le cause dell'invecchiamento crono biologico. Una crema **Riparatrice, Nutriente, Tonificante, Illuminante e Schiarente**. Offre bioprotezione e rassodamento dei tessuti.

COMPOSIZIONE

Peptidi antiage: antiage trifunzionale che agisce sul ciclo di produzione del collagene a diversi livelli: ne promuove la sintesi, uniforma lo spazio tra le fibre, rendendolo più compatto, e ne inibisce il deterioramento.

Estratto di Anemarrhena: da un effetto simil lipofiller sulle rughe, favorisce il rimpolpamento e dona volume al viso.

Syn Hycan: compatta la pelle dall'interno aumentando la produzione di acido ialuronico nel derma. Inoltre aumenta la produzione propria della pelle di ialuronano anche nell'epidermide.

Segue >>

SKIN CARE / COSMECEUTICALS

Face Cream with an evanescent and silky texture that is absorbed easily once applied and provides the skin with an immediate feeling of revitalisation and well-being.

DESCRIPTION

Skin showing early signs of slowing of the internal structures, evidenced by loss of tone, discolouration and evident wrinkles. Skin in these conditions needs activation of cell metabolism and strengthening of defence mechanisms against harmful agents from the outside environment. With UVA and UVB filters it is perfect for protecting oneself from photo-ageing due to exposure to the sun. With Hyaluronic acid of high and low molecular weight, it provides both superficial and deep hydration. Furthermore, it contains Vitamin C in a more bioavailable isoform (phosphate salt) which stimulates the production of new collagen and 2 specific anti-age properties that help to control the production of matrix proteins by fibroblasts (synthesis of new vital collagen) and makes the skin more compact from within, increasing the production of hyaluronic acid in the dermis. The formula also contains soft-focus particles that cover wrinkles and create a scattering effect (they reduce the shadow under wrinkles, which is what make them visible). Rich in eudermic and restorative components, it has a soft yet not greasy texture thanks to the use of cupuacu butter. Enriched with hydrating argan and shea oils.

THE CREAM is a functional eco-cosmetic suitable for all skin types, developed to contrast the causes of chrono-biological ageing. A cream that is **Restorative, Nourishing, Toning, Illuminating, and Clarifying**. Provides bio-protection and tissue firming properties.

COMPOSITION

Anti-age peptides: triple function anti-age properties that act on the collagen production cycle at various levels: promote its synthesis, equalise the space between fibres, making it more compact, and inhibit its deterioration.

Extract of Anemarrhena: has a lipofilling effect on wrinkles, facilitates plumping, and gives volume to the face.

Syn Hycan: makes the skin more compact from within, increasing the production of hyaluronic acid in the dermis and increases the skin's production of Hyaluron in the epidermis as well.

Continued >>



Acido ialuronico ad alto PM Acido ialuronico a Bassissimo

PM (<50Kda): il suo forte potere idratante è potenziato dalla presenza di un secondo tipo di acido ialuronico con un diverso peso molecolare in grado di penetrare negli strati più profondi dell'epidermide aumentando così il potere idratante e tonificante.

Resveratrolo da uva: potere scavenger contro i radicali liberi causati dallo stress e dai fattori ambientali come smog, polveri sottili, luci blu.

Burro di Cupuacu: Burro naturalmente estratto dai semi di mango (NON ARTIFICIALE) che dona emollienza e morbidezza.

Burro di Karite': Burro che fonde alla temperatura corporea dalle caratteristiche eudermiche

Olio di Argania Spinosa: Olio naturalmente estratto a freddo che dona idratazione senza ungere, ricco in antiossidanti e vitamine.

Esuronamina: cheratolitico e idratante a basso dosaggio.

Vitamine C in 3 forme: fosfato (Anti macchie), acido (Antiage); palmitato (Antiox).

Vitamina E in 2 Forme: tocoferolo (Antiox); Tocoferil Acetato (Lenitiva).

Spermaceti (vegetale): Attivo ceroso ideale per pelli atopiche poiché crea un sottile strato barriera (protezione).

Amidi di frumento lipofilo: Potere assorbente e opacizzante, dona texture asciutta.

Filtri solari SPF 15: Il filtro scelto per questa crema è un filtro fisico. L'utilizzo del Biossido di titanio permette una riflessione dei raggi solari sia UVA sia UVB contrastando la loro penetrazione a livello epidermico e dermico.

Polveri soft-focus: che coprono la ruga per effetto scattering (riducono l'ombra sotto la ruga, che ne marca l'entità).

Hyaluronic Acid with a high PM Hyaluronic Acid with a very low PM (<50Kda): Its strong moisturising power is boosted by the presence of a second type of hyaluronic acid with a different molecular weight that can penetrate into the deeper layers of the epidermis, thus increasing its moisturising and toning power.

Grape Resveratrol: scavenges free radicals caused by stress and by environmental factors like smog, fine dust particles, and blue light.

Cupuacu Butter: Butter naturally extracted from mango seeds (NOT ARTIFICIAL) that smooths and softens.

Shea Butter: Butter that melts at body temperature, with skin-improving features.

Argan Oil: Naturally cold-extracted oil for non-greasy moisture, rich in antioxidants and vitamins.

Esuronamina: Keratolytic and hydrating at low doses.

Vitamin C in 3 forms: phosphate (Anti-dark spots), acid (Anti-age); palmitate (Antioxidant).

Vitamin E in 2 forms: tocopherol (Antioxidant); Tocopheryl Acetate (Soothing).

Spermaceti (plant-based): Active waxy ingredient ideal for atopic skin conditions, since it creates a thin barrier layer(protective).

Lipophilic wheat starch: Absorbent and mattifying, gives a dry texture.

SPF 15 UV Filter: The filter chosen for this cream is a physical filter. The use of titanium dioxide permits the reflection of both UVA and UVB rays, counteracting their penetration on the epidermal and dermal levels.

Soft-focus particles: PARTICLES that cover wrinkles and create a scattering effect (they reduce the shadow under wrinkles, which is what make them visible).

APPLICAZIONE

Detergere la pelle con la spugna struccante levigante e un detergente Essential Remedy. Applicare la crema mattina e sera, massaggiando sino a completo assorbimento su tutto il viso e décolleté, evitando la zona peri oculari. Risultati eccellenti in combinazione con **THE CONCENTRATE** . Ottima come base trucco.

PLUS

Paraben free – Petrolatum free – Phenoxyethanol free – Dermatologically approved – Nickel tested

APPLICATION

Wash skin with the smoothing cleansing sponge and an Essential Remedy cleanser. Apply cream to the face and neck every morning and evening, massaging it into the skin until it is fully absorbed, avoiding the eye area. Superb results when used in combination with **THE CONCENTRATE**. Excellent as a make-up base.

THE CREAM – GR-TCR2

AQUA (WATER), CETEARYL ALCOHOL, GLYCERIN, CYCLOPENTASILOXANE (CYCLOMETHICONE), BUTYROSPERMUM PARKII BUTTER (BUTYROSPERMUM PARKII (SHEA) BUTTER), HYDROGENATED POLYDECENE, ETHYLHEXYL STEARATE, ALUMINUM STARCH OCTENYLSUCCINATE, GLYCERYL STEARATE, ETHYLHEXYL SALICYLATE, ETHYLHEXYL METHOXYCINNAMATE, OCTOCRYLENE, TOCOPHERYL ACETATE, THEOBROMA GRANDIFLORUM SEED BUTTER, HYDROGENATED POLYISOBUTENE, PROPYLENE GLYCOL, PEG-8, TOCOPHEROL, PSEUDOALTEROMONAS FERMENT EXTRACT, HYDROLYZED GLYCOSAMINOGLYCANS, ASCORBYL PALMITATE, HYDROLYZED WHEAT PROTEIN, SODIUM ASCORBYL PHOSPHATE, HYDROLYZED SOY PROTEIN, ASCORBIC ACID, HYDROLYZED SODIUM HYALURONATE, SODIUM HYALURONATE, CITRIC ACID, TETRADECYL AMINOBUTYROYLVALYLAMINOBUTYRIC UREA TRIFLUOROACETATE, LECITHIN, RESVERATROL, MAGNESIUM CHLORIDE, ANEMARRHENIA ASPHODELOIDES ROOT EXTRACT, TRIPEPTIDE-10 CITRULLINE, CARBOMER, TRIETHANOLAMINE, TRIPEPTIDE-1, SALICYLIC ACID, LACTIC ACID, CETEARETH-20, CETYL PALMITATE, PHENOXYETHANOL, ARGANIA SPINOSA KERNEL OIL, DIMETHICONE, C12-15 ALKYL BENZOATE (C12-15ALKYL BENZOATE), SODIUM CETEARYL SULFATE, XANTHAN GUM, ETHYLHEXYLGLYCERIN, CI 18050, PARFUM.

DETERGENTI
CLEANSERS

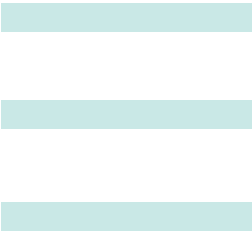

Essential Water

SKIN CARE / STRUCCANTI E DETERGENTI

DESCRIZIONE

Prodotto a base micellare per la detersione di viso e occhi. L'azione struccante, estremamente delicata ed efficace, è favorita dalla formazione di micelle che asportano le impurità e il trucco, formando una delicata emulsione che libera dalle impurità nel completo rispetto dell'equilibrio cutaneo. La formulazione rende il prodotto adatto anche alle pelli più esigenti e sensibili

COMPOSIZIONE

Complesso Zuccherino vegetale: idratante, riequilibrante.

Estratto di Hamamelis: purificante, tonificante.

Estratto di Fiordaliso: lenitivo, addolcente.

Glicerina: umettante, condizionante.

APPLICAZIONE

Imbibire una compressa di cotone e frizionare delicatamente viso, occhi e décolleté. Ripetere l'operazione fino a quando la compressa di cotone rimane pulita, oppure rimuovere con l'aiuto della spugna struccante levigante della linea Essential Remedy.

Non necessita di risciacquo.

PLUS

Paraben free – Petrolatum free – Phenoxyethanol free – Dermatologically approved – Natural active ingredient – Product not tested on animals

SKIN CARE / CLEANSERS AND DETERGENTS

DESCRIPTION

Micellar cleanser for face and eyes. The delicate and effective action is enhanced by the formation of micelles which remove makeup residues and impurities, forming a soft emulsion and respecting skin balance. The formula is suited to even the most sensitive and demanding skin types.

COMPOSITION

Vegetable sugar compound: hydrating, balancing.

Hamamelis extract: purifying, toning.

Fleur-de-lys extract: soothing, softening.

Glycerin: moisturizing, conditioning.

APPLICATION

Dampen a cotton pad with product and rub face, neck and décolleté area. Repeat until the cotton pad is clean, or remove with the Essential Remedy cleansing sponge. No need to rinse.



Note

ESSENTIAL WATER – AM10
• INCI EU CFTA
AQUA/WATER, PEG-6 CAPRYLIC/CAPRIC GLYCERIDES, GLYCERIN,
OCTYLDODECANOL, CENTAUREA CYANUS WATER/CENTAUREA CYANUS
(CORNFLOWER) FLOWER EXTRACT, HAMAMELIS VIRGINIANA WATER/
HAMAMELIS VIRGINIANA (WITCH HAZEL) BARK/LEAF/TWIG EXTRACT, HOMARINE
HCL, ERYTHRITOL, CETRIMONIUM BROMIDE, BENZYL ALCOHOL, DISODIUM
EDTA POTASSIUM SORBATE, SODIUM BENZOATE, PARFUM/FRAGRANCE

Struccante Occhi-Labbra - Makeup Remover for Eyes and Lips

SKIN CARE / STRUCCANTI E DETERGENTI

DESCRIZIONE

Struccante spray particolarmente indicato per la zona occhi-labbra, adatto a tutti i tipi di pelle. Contiene un efficace complesso detergente ultra delicato e agenti idratanti di origine naturale in grado di rimuovere completamente e in profondità mascara e trucco ultrasistenti all'acqua. Grazie ad un' innovativa formulazione, il tempo di separazione del prodotto risulta prolungato conferendo così una maggiore efficienza. La presenza di estratti lipofili di calendula e camomilla conferiscono proprietà emollienti, lenitive ed idratanti. L'acqua distillata di fiori d'arancio in combinazione con 2 acidi ialuronici (alto peso e bassissimo peso) ed estratti di Amamelide e Peonia lasciano la pelle morbida e non irritata, agendo in sinergia con l'azione antiossidante e protettiva della vitamina E. Adatto per chi usa lenti a contatto. Senza l'aggiunta di sodio cloruro.

COMPOSIZIONE

Estratto biologico di calendula e camomilla: emolliente, lenitivo e idratante.

Vitamina E: che assicura un'azione antiossidante e protettiva.

Acqua distillata di fiori d'arancio: dall'azione addolcente che lascia la pelle morbida e non irritata.

Acido ialuronico ad alto peso molecolare: Dona idratazione agli strati più superficiali dell'epidermide periorbitale.

Acido ialuronico a bassissimo peso molecolare <50kDa: Dona idratazione agli strati più profondi dell'epidermide

Amamelide e Peonia: Azione emolliente e azione addolcente.

SKIN CARE / CLEANSERS AND DETERGENTS

DESCRIPTION

Make-up remover for eyes-lips A spray designed for use in the eye-lip area, suitable for all skin types. The product contains an effective ultra-gentle cleansing complex along with moisturising agents of natural origin, which work to fully cleanse and remove even water-resistant mascara and make-up. With an innovative formulation that enables it to remain active over time, for perfect efficiency (extended separation time). Contains lipophilic extracts of calendula and chamomile, with emollient, soothing and moisturising properties. Distilled orange blossom water is combined with 2 hyaluronic acids (one with a very high molecular weight, and another very low), in addition to extracts of witch hazel and peony that leave the skin feeling soft and non-irritated, in synergy with the antioxidant protective action of vitamin E. Suitable for contact lens wearers. No added sodium chloride.

COMPOSITION

Organic extract of calendula and chamomile: with softening, soothing and moisturising properties.

Vitamin E: for a protective antioxidant effect.

Distilled orange blossom water: for a soothing action that leaves the skin soft and free from irritation.

Hyaluronic acid, with a high molecular weight:

Moisturises the superficial layers of skin around the eye.

Hyaluronic acid with a very low molecular weight

<50kDa: *Moisturises the deeper layers of skin around the eye*

Witch-Hazel and Peony: *softening emollient action.*



Segue >>

Continued >>

APPLICAZIONE

Agitare Struccante occhi-labbra prima dell'uso; nebulizzare due dischetti struccanti(utilizzare un dischetto per ogni occhio per evitare le migrazioni di eventuali infezioni).

Chiudere la palpebra, poggiare il dischetto imbibito e far agire per qualche istante, trascinare il dischetto dall'alto in basso verso la punta delle ciglia.

Aprire l'occhio e con il lato rimasto pulito del dischetto, struccare la zona inferiore.

Eventuali cambiamenti di colore e/o di odore non modificano le proprietà del prodotto, in quanto sono dovuti alla presenza di sostanze di origine naturale.

PLUS

Dermatologically tested - Paraben free - Allergen free fragrance - Natural active ingredient - Not tested on animals - Paraffinum liquidum free - EDTA free

AVVERTENZE E/O RESTRIZIONI

Solo per uso esterno. Non usare su cute lesa. Tenere lontano dalla portata dei bambini.

APPLICATION

Shake the make-up remover for eyes-lips before use; spray on two make-up remover pads (one for each eye, to avoid spreading any possible infection).

Close the eyelid and place a pad over the eye. Leave it to act for a few seconds, and then sweep the pad from top to bottom, towards the tip of the eyelashes.

Open the eye and with the clean side of the pad, remove any make-up that remains underneath.

Changes in colour and/or odour do not affect the properties of the product - these are simply due to the presence of substances of natural origin.

WARNINGS AND/OR RESTRICTIONS

For external use only. Do not use on damaged skin. Keep out of reach of children.

STRUCCANTE OCCHI-LABBRA – SB.01

• INCI EU CFTA

AQUA (WATER), ISODODECANE, DIMETHICONE, ISOPROPYL MYRISTATE, PEG-6 CAPRYLIC/CAPRIC GLYCERIDES, GLYCERIN, PENTAERYTHRYTYL TETRACAPRYLATE/TETRACAPRATE, SODIUM HYALURONATE, HYDROLYZED SODIUM HYALURONATE, HAMAMELIS VIRGINIANA LEAF WATER (HAMAMELIS VIRGINIANA (WITCH HAZEL) BARK/LEAF/TWIG EXTRACT), PAEONIA SUFFRUTICOSA FLOWER WATER, CALENDULA OFFICINALIS FLOWER EXTRACT, OCTYLDODECANOL, BUTETH-3, CAPRYLIC/CAPRIC TRIGLYCERIDE, SODIUM BENZOTRIAZOLYL BUTYLPHENOL SULFONATE, TOCOPHERYL ACETATE, SODIUM SACCHARIN, TRIBUTYL CITRATE, CI 61565, CI 60725, CETRIMONIUM BROMIDE, PARFUM

Age Remover

SKIN CARE / STRUCCANTI E DETERGENTI

DESCRIZIONE

Gel detergente per il viso trifasico dermopurificante (gel - olio non grasso - emulsione lattiginosa detergente) + spugna levigante. Arricchito di Oli preziosi quali l'olio di Vinaccioli e di Mandorle dolci, svolge un'azione struccante delicata mantenendo un effetto naturalmente anti età. Le vitamine e l'estratto di Goji garantiscono un'azione antiossidante. Gli estratti lenitivi di piante come la Malva, la Calendula, la Camomilla e il Tiglio lo rendono adatto anche alle pelli più delicate. L'estratto di Té nero dal potere purificante aiuta a prevenire infezioni da parte di batteri Gram-positivi responsabili di alcune forme di dermatite. In un solo gesto 4 funzioni... idrata, illumina, rallenta l'invecchiamento cutaneo e rimuove le cellule morte. Consigliato anche per pelli sensibili e particolarmente reattive.

COMPOSIZIONE

Olio di Mandorle: ricco di proteine, glucidi, sali minerali, vitamina A e del gruppo B. Ha eccezionali proprietà addolcenti, emollienti e nutritive. Adatto ad ogni tipo di pelle, combatte l'invecchiamento cutaneo. **Particolarmente indicato per pelli secche, irritate, pruriginose e scottate.**

Olio di Vinaccioli: particolarmente apprezzato per la sua leggerezza e per l'alto contenuto di acidi grassi polinsaturi (oltre il 60%). É ricco di acido linoleico, un acido grasso essenziale capostipite della serie omega-6 e possiede un elevato contenuto in polifenoli, sostanze che funzionano da potenti antiossidanti. Applicato sulla cute ha proprietà astringenti, rassodanti e stimolanti sulla microcircolazione capillare. Protegge la pelle dall'invecchiamento precoce, dagli agenti atmosferici e dai radicali liberi. **Ricco di polifenoli, ricco in acido linoleico e linolenico. Altissima tollerabilità cutanea.**

Vitamine ed estratto di Goji: super fruit e fonte naturale di vitamina C, garantiscono una profonda azione antiossidante

Malva, Calendula, Camomilla e Tiglio: estratti lenitivi di piante che rendono questo prodotto adatto anche alle pelli più delicate

Estratto di Té nero: potere purificante, previene infezioni da parte di batteri gram-positivi, responsabili di alcune forme di dermatite

Emulsionanti zuccherini (food grade): donano la speciale texture e l'effetto di trasformazione da fase olio a fase latte

APPLICAZIONE

Erogare una generosa dose di prodotto, massaggiare su viso e collo fino ad ottenere un preziosissimo elisir oleoso non grasso, atto ad eliminare ogni impurità e residuo di trucco, inumidire le mani e continuare il massaggio trasformando il prodotto in una delicatissima emulsione detergente lattiginosa. Con l'aiuto della spugna levigante, precedentemente bagnata in acqua tiepida, rimuovere tutte le tracce di maquillage. La vostra pelle apparirà pulita, sana, luminosa, idratata, rigenerata e levigata.

AVVERTENZE E/O RESTRIZIONI

Solo per uso esterno. Non usare su cute lesa. Evitare il contatto diretto con gli occhi; in caso di contatto risciacquare abbondantemente con acqua. Tenere lontano dalla portata dei bambini. La durata dopo l'apertura della confezione si riferisce al prodotto correttamente usato e conservato. Eventuali cambiamenti di colore e/o odore non modificano le proprietà del prodotto in quanto sono dovuti alla presenza di sostanze di origine naturale. Al fine di preservare le caratteristiche di efficacia e sicurezza, invitiamo ad adottare alcuni semplici accorgimenti: non esporre i prodotti alla luce diretta del sole e non tenerli vicini a fonti di calore; dopo il loro utilizzo richiudere accuratamente il contenitore; utilizzare sempre i prodotti cosmetici con le mani pulite ed evitare che vi entri dell'acqua.

PLUS

Paraben free – Dermatologist tested



SKIN CARE / CLEANSERS AND DETERGENTS

DESCRIPTION

Three-phase skin-purifying gel facial cleanser (non-greasy, gel-oil milky cleansing emulsion) + smoothing sponge. Enriched with Luscious oils such as Grapeseed and Almond oils, this product gently removes makeup whilst maintaining natural anti-ageing properties. Vitamins and Goji extract guarantee an antioxidising effect. Soothing plant extract, such as Mallow, Calendula, Chamomile and Linden make it suitable for even the most delicate skin. Purifying black Tea extract helps to prevent infections caused by gram-positive bacteria, which are responsible for certain forms of dermatitis. One simple step, 4 functions: it moisturises, illuminates, slows down the skin ageing process and removes dead cells. Also recommended for sensitive and particularly reactive skin.

COMPOSITION

Almond oil: rich in protein, carbohydrates, mineral salts, vitamin A and B. It has exceptional softening, soothing and nourishing properties. Suitable for every type of skin and also combats the ageing process. **Especially recommended for dry, irritated, itchy and burned skin.**

Grapeseed oil: particularly appreciated for its lightness and high polyunsaturated fatty acid content (over 60%). It is rich in linoleic acid, an essential fatty acid progenitor of the Omega-6 series and has a high polyphenol content, a substance that acts as powerful antioxidant. When applied to the skin, it has astringent, firming and stimulating properties on the capillary micro circulation. Protects skin from early ageing, environmental aggressors and free radicals. **Rich in polyphenols, linoleic and linolenic acid. Very high skin tolerability.**

Vitamins and Goji extract: super fruit and natural source of vitamin C, guarantees deep antioxidising action

Mallow, Calendula, Chamomile and Linden: soothing plant extract that make this product suitable for even the most delicate skin

Black Tea extract: purifies and helps to prevent infections caused by Gram-positive bacteria, which are responsible for certain forms of dermatitis

Sugar emulsifiers (food grade): create a unique texture and responsible for the transformation from oil to milk

DIRECTIONS

Remove a generous quantity of product and massage onto face and neck until a lush, non-oily elixir is obtained that will remove all impurities without leaving residues or makeup behind. Wet hands and continue to massage until the product emulsifies into a delicate milky cleanser. Dampen smoothing sponge in warm water and use to remove all traces of makeup. Your skin will be left looking clean, healthy, bright, smooth, moisturised and regenerated.

WARNING AND/OR RESTRICTIONS

For external use only. Do not use on damaged skin. Avoid direct contact with eyes; in case of contact, rinse with plenty of water. Keep out of reach of children. Shelf life after opening applies to a properly used and stored product. Changes in colour and/or odour do not affect the properties of the product - these are simply due to the presence of substances of natural origin. In order to keep the product effective and safe, please observe the following suggestions: do not expose products to direct sunlight and store away from heat sources; close containers tightly after use; always use skincare products with clean hands and prevent contact with water

AGE REMOVER: AROO

• INCI EU CIFA - MMC-G00

CAPRYLIC/CAPRIC TRIGLYCERIDE, GLYCERIN, AQUA (WATER), VITIS VINIFERA SEED OIL (VITIS VINIFERA (GRAPE) FRUIT EXTRACT), PRUNUS AMYGDALUS DULCIS OIL (PRUNUS AMYGDALUS DULCIS (SWEET ALMOND) OIL), SUCROSE STEARATE, SUCROSE LAURATE, LYCIUM BARBARUM FRUIT EXTRACT, CAMELLIA SINENSIS LEAF EXTRACT, MALVA SYLVESTRIS (MALLOW) FLOWER/LEAF/STEM EXTRACT, ROSA CANINA LEAF EXTRACT (ROSA CANINA FRUIT EXTRACT), TILIA CORDATA EXTRACT (TILIA CORDATA FLOWER EXTRACT), CHAMOMILLA RECUTITA FLOWER EXTRACT (CHAMOMILLA RECUTITA (MATRICARIA) FLOWER EXTRACT), HAMAMELIS VIRGINIANA LEAF EXTRACT (HAMAMELIS VIRGINIANA (WITCH HAZEL) BARK/LEAF/TWIG EXTRACT), CALENDULA OFFICINALIS FLOWER EXTRACT, LEGITHIN, PROPYLENE GLYCOL, TOCOPHEROL, ASCORBYL PALMITATE, BUTYLENE GLYCOL, CITRIC ACID, ALCOHOL, PARFUM.

Spugna struccante levigante – *Smoothing Makeup Removal Sponge*

SKIN CARE / STRUCCANTI E DETERGENTI

DESCRIZIONE

La spugna struccante levigante, morbida e assorbente, è stata creata appositamente per rimuovere i prodotti detergenti della linea **Essential Remedy**. Ideale soprattutto per chi ha la pelle e gli occhi delicati. Il tessuto di questa spugna in poliuretano ecologico asporta il make-up senza irritare o arrossare le zone delicate del viso. Oltre a un effetto struccante la spugna ha anche un altro grande pregio, quello di lasciare la pelle morbida e di migliorare l'aspetto dei pori grazie a una media azione esfoliante. La pelle risulta visibilmente più liscia e luminosa.

COMPOSIZIONE

Poliuretano ecologico.

APPLICAZIONE

In combinazione con i detergenti viso (cremosi, oleosi e schiumosi), o insieme a un leggero scrub per un maggiore effetto esfoliante. Ottima per ripulire la pelle dopo aver applicato una maschera. Comoda e pratica: venduta in una bustina richiudibile, facile da mettere nel beauty quando si viaggia o per riportarla. Inumidire la spugna con acqua tiepida e procedere nell'utilizzo. Dopo l'uso detergere con un sapone liquido per eliminare le tracce di trucco, periodicamente può essere lavata in lavatrice. N.B. Quando si asciuga diventa molto dura, una passata veloce sotto l'acqua tiepida e la spugnetta ritorna morbida, come nuova!

SKIN CARE / CLEANSERS AND DETERGENTS

DESCRIPTION

A cleansing, smoothing, soft and absorbent sponge, specifically designed for use with Essential Remedy cleansers. Especially recommended for delicate skin and eyes. The sponge is made of ecologic polyurethane and removes makeup without irritating delicate areas. In addition to cleansing, the sponge also helps soften your skin and improves the appearance of pores, thanks to its mild exfoliant action. Your skin will look noticeably smoother and brighter.

COMPOSITION

Ecologic polyurethane.

APPLICATION

Use with facial cleanser (cream, oil or foaming) or with a gentle scrub for an increased exfoliating effect. Perfect for cleansing skin after using a face mask. Comfortable and practical: comes in a reclosable sachet for putting in your makeup bag when travelling or storing. Moisten the sponge with warm water and proceed with cleansing. After use, rinse with liquid soap to remove traces of makeup. Can be washed in washing machine. N.B. When dry, the sponge becomes very hard – just dip it under warm water and it'll be soft again, as good as new!



MAKE UP



VISO
FACE

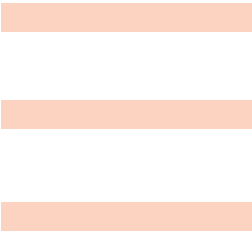

Perfect Skin Primer – Mattifying Primer

MAKE UP / VISO / BASI

DESCRIZIONE

Base opacizzante leggera che avvolge delicatamente la pelle, offrendo un velo aderente di perfezione e garantendo un effetto velluto di lunga durata e un make-up dal finish perfetto e long lasting. L'equilibrio ottimale, dato dalla combinazione di agenti assorbenti opacizzanti e di un potente attivo idratante e astringente, consente di creare un vero alleato di bellezza.

COMPOSIZIONE

Emulsionante innovativo: crea leggerezza e cremosità.

Elastomero gelificante e biopolimeri: offrono un'ottima resistenza all'acqua, aumentano l'adesione e donano una sensazione setosa e non grassa.

Mix unico di due polveri sferiche: le sfere più piccole forniscono una copertura uniforme delle imperfezioni della pelle, mentre le particelle più grandi offrono una sensazione di comfort e trasformano l'emulsione in polvere, per ottimizzare l'effetto soft focus

Fomes officinalis: agente di origine naturale in dose funzionale, con azione astringente e idratante, dona un effetto tensore immediato. Attivo concentrato e purificato, estratto dalla polpa di un fungo basidiomicete che cresce in Europa orientale.

APPLICAZIONE

Può essere utilizzato da solo per un uso quotidiano o come base make-up opacizzante.

Studiato anche per la pelle maschile.

PLUS

Oil Free – Paraben free – Dermatologically approved – Product not tested on animals

MAKE UP / FACE / BASES

DESCRIPTION

This light mattifying primer gently wraps your skin in a silky veil of perfection, for a long-lasting velvety effect and a perfect makeup finish. The excellent balance of absorbent and mattifying agents with powerful hydrating and astringent active ingredient makes this product your ideal beauty partner.

COMPOSITION

Innovative emulsifying agent for guaranteed lightness and creaminess.

Gel elastomer and biopolymers for optimal water resistance, increased adherence and a silky, non-greasy sensation.

Unique mix of two spherical powders: smaller spheres provide uniform coverage of skin imperfections, while bigger spheres create a feeling of comfort, transforming the liquid to powder in order to optimize the soft-focus effect.

Fomes Officinalis: a functional dose of this natural agent provides an astringent hydrating action, for an instant lifting effect. The purified active concentrate is extracted from the Basidiomycota fungus that grows in Eastern Europe.

APPLICATION

Suitable for daily use, alone or as a mattifying makeup base. Also suitable for male skin.



Perfect Skin Primer - Light & Tone Optimizer

MAKE UP / VISO / BASI

DESCRIZIONE

Primer ottimizzatore della luce e del tono cutaneo.

Facile da applicare, illumina l'incarnato grazie alla presenza di uno speciale complesso di polveri denominato "polveri bilanciatri della luce".

Queste polveri innovative ma naturali, contengono una miscela speciale di silice e perle sintetiche, che sono in grado di riflettere la luce e si adattano in funzione dei diversi tipi di pelle. Perfetto come correttore della tonalità e per preparare il viso ad una seconda fase di applicazione di qualsiasi prodotto di make up, le cui caratteristiche peculiari saranno migliorate.

Formulazione molto ricca che contiene anche una miscela di 3 acidi ialuronici, che garantiscono idratazione profonda, effetto filler e azione rassodante.

COMPOSIZIONE

Polveri di Bilanciamento Luminoso: In grado di riflettere la luce, in base al sottotono della pelle.

Filler Powder: Riduce al minimo le piccole rughe di espressione.

Amido di Riso: Lenitivo.

Estratto di Liquirizia: Noto per le sue proprietà anti arrossamento e lenitive.

Derivato di Vitamina E: Noto per le sue proprietà antiossidanti.

Miscela di 3 Acidi ialuronici: Effetto filler a 360 °, acidi a 3 diversi pesi molecolari raggiungono tutti gli strati del derma.

APPLICAZIONE

Applicare con i polpastrelli o con un pennello sulla pelle perfettamente deterata, dopo il trattamento abituale o miscelato ad esso.

PLUS

Paraben free - Dermatologist tested

MAKE UP / FACE / BASES

DESCRIPTION

Light and skin tone optimising primer.

Easy to apply, it contains a special complex of "balancing light powders", which illuminate the complexion.

These innovative natural powders contain a special blend of light-reflecting silica and synthetic pearls which adapt to different skin types.

Perfect as a colour corrector and for preparing the face for the second phase of make-up application, it enhances the characteristics of any product.

The super-rich formulation also contains a blend of 3 hyaluronic acids, which guarantee deep hydration and a filling, firming action.

COMPOSITION

Light Balancing Powders: Luminous, light-reflecting powder which adapts to suit the sub-tone of the skin.

Filler Powder: Minimises small expression lines.

Rice Starch: Soothing.

Liquorice Extract: Known for its soothing anti-redness properties.

Vitamin E Extract: known for its antioxidant properties.

Blend of 3 Hyaluronic Acids : 360° filler effect, 3 acids with different molecular weights to reach all the layers of the skin.

APPLICATION

Apply with fingertips or with a brush to perfectly cleansed skin after your usual moisturiser, or even blended with it.



Sun Shield 50+

BASE IDRATANTE PROTETTIVA

DESCRIZIONE

Base umettante protettiva, sensoriale nomade trasparente e di facile assorbimento. Preserva l'idratazione e la bellezza del viso, grazie a un mix di attivi e a un'efficace protezione solare. Formano un potente elisir d'ingredienti in grado di rivelarsi come un vero trattamento di bellezza, Il burro di karité (potente rigenerante), la macadamia (emolliente), l'olio di rosa canina (antiossidante riparatore) e l'olio di Argan (contrastano l'invecchiamento cutaneo), rendendo questo prodotto il perfetto alleato di tutte le donne. Filtri fisici e chimici proteggono la pelle dai danni causati dai raggi ultravioletti, nella vita quotidiana e durante la stagione estiva.

COMPOSIZIONE

SPF 50+ (MIX DI FILTRI FISICI E CHIMICI): Protegge da i raggi solari.

BURRO DI KARITÉ': potente cicatrizzante e rigenerante.

OLIO DI MACADAMIA: emolliente

OLIO DI ROSA CANINA: riparatore della pelle, potente antiossidante, ricco di vitamina C.

OLIO DI ARGAN: contrasta l'invecchiamento precoce causato da fotoinvecchiamento.

APPLICAZIONE

Applicare, su viso e dorso delle mani, mediante l'utilizzo della spugna in dotazione, o direttamente con i polpastrelli. Se si desidera utilizzare il prodotto come base umettante protettiva, applicare su una pelle perfettamente detersa, prima del make-up. Per tutti i profili cutanei che non amano il make-up, applicare il sun shield 50+ come ultimo prodotto preceduto dal trattamento abituale.

PLUS

Dermatologically approved - Paraben free - Natural ingredients - SPF tested - Waterproof

PROTECTIVE MOISTURIZING BASE

DESCRIPTION

This protective moisturising base is transparent, sensorial and easily absorbed, ideal for taking everywhere you go. Keeps your face hydrated and beautiful, thanks to a blend of active ingredients and effective sun protection. Together, they form a powerful elixir that acts as a true beauty treatment, with shea butter (powerful regenerating action), macadamia (emollient), dog rose oil (repairing antioxidant action) and argan oil (counteracts skin aging), making this product the perfect ally for all women. Physical and chemical filters protect the skin from damage caused by ultraviolet rays, day to day and in the summer months.

COMPOSITION

SPF 50+ (BLEND OF PHYSICAL AND CHEMICAL FILTERS): Protects from the sun's rays.

SHEA BUTTER: powerful healing and regenerating action.

MACADAMIA OIL: emollient action

DOG ROSE OIL: repairs skin, powerful antioxidant, rich in vitamin C.

ARGAN OIL: combats premature aging caused by the effects of photoaging.

APPLICATION

Apply to the face and back of hands using the sponge provided, or with your fingertips. If you wish to use the product as a protective moisturising base, apply to perfectly cleansed skin before make-up. For skins that do not like make-up, apply Sun Shield 50+ as the last product after your usual beauty routine.



Total Perfection

MAKE UP / VISO / BASI / CORRETTORE

DESCRIZIONE

Prodotto multitasking, dalla texture cremosa e morbida. Base per ombretti primer, primer labbra e perfezionatore della pelle, efficace nell'attenuare discromie e altre imperfezioni del viso. La sua coprenza è modulabile secondo l'effetto desiderato e garantisce in ogni caso un finish naturale. Ideale per tutti i tipi di pelle, anche i più sensibili.

COMPOSIZIONE

Mix di resine filmogene, aumentano la tenuta e hanno un'azione filmante.

Polimero siliconico aumenta la sensorialità del prodotto.

Pigmenti a basso contenuto di nichel per una perfetta tolleranza cutanea.

Mica trattata con lauryl lisine, ottimizza la scorrevolezza e aumenta l'adesione.

Vitamina E: antiossidante.

APPLICAZIONE

Come Base:

Applicare come primer per ombretti in polvere. Basta un leggero velo di prodotto applicato con i polpastrelli.

Come Correttore:

Per un utilizzo come correttore, si consiglia di scaldare il prodotto con un pennello da fondotinta e applicarlo direttamente sulle macchie brune o sulle discromie cutanee, prima di applicare il fondotinta.

PLUS

Waterproof – Fragrance free - Long lasting – Paraben free – Cyclopentasiloxane free – Cyclohexasiloxane free – Dermatologically approved – Product not tested on animals

MAKE UP / FACE / BASES / CONCEALER

DESCRIPTION

A multitasking product with a creamy, soft texture. Base for eyeshadow and lip primers, improves skin appearance and effectively reduces discoloration and other imperfections. Coverage can be varied according to desired effect and guarantees a natural finish. Recommended for all skin types, including very sensitive skin.

COMPOSITION

Mix of filmogenic resins: increases hold, with a film-forming action.

Silicon polymer: for improved skin feel.

Low nickel pigments for maximum skin tolerability.

Lauroyl Lysine-treated mica: enhances fluidity and increases adherence.

Vitamin E: antioxidant.

APPLICATION

As base:

Use as a primer for powder eyeshadow. Apply a thin layer of product with your fingertips.

As Concealer:

To use the product as a concealer, warm using a foundation brush and apply on to pigmented or discolored areas before foundation.



Primer & Fix Powder

MAKE UP / VISO / CIPRIE

DESCRIZIONE

Polvere traslucida universale che si adatta a tutti i toni della pelle. Formulazione senza talco ricca di polveri assorbenti, che garantiscono un'applicazione impeccabile e un finish opacizzante non piatto. Polvere impalpabile ultra fine che aiuta a migliorare e prolungare l'usura del trucco.

La formulazione lascia sulla pelle una sensazione vellutata senza sbiancare il colorito.

L'alta concentrazione di amido di riso, ben noto per le proprietà assorbenti, garantisce una pelle senza eccesso di sebo, silice e mica, conferisce luminosità naturale, e la pelle risplende di una nuova opaca luminosità.

COMPOSIZIONE

Amido di Riso: proprietà altamente sebo assorbente

Silice e Mica: proprietà leviganti e illuminanti

APPLICAZIONE

Può essere usata come primer per levigare e uniformare il tono della carnagione prima dell'applicazione dei prodotti make-up e o, come una cipria in polvere, per fissare il trucco e migliorare la sua naturale luminosità. Applicare con delle leggere pressioni sul viso dopo averla prelevata con l'apposito applicatore, o prelevare una modesta quantità di prodotto con il pennello 1 o 2 della linea Essential Brush.

PLUS

Talc free - Paraben free



PF10

MAKE UP / FACE / POWDER

DESCRIPTION

Universal translucent powder adapts to all skin tones. Talc-free formulation rich in absorbent powders which guarantee perfect application and a matte finish which is anything but flat. Ultra-fine weightless powder which improves the appearance of your make-up, helping it to last longer.

The formulation leaves the skin with a velvety feeling, without whitening your skin tone.

The high concentration of rice starch, known for its absorbent properties, removes excess sebum from the skin, while Silica and Mica give a natural luminous effect, and the skin shines with a new, matte glow.

COMPOSITION

Rice starch (30%): high sebum absorbency

Silica and Mica: smoothing, illuminating properties

APPLICATION

Can be used as a primer for smoothing and evening out skin tone before applying make-up or like a powder, to fix make-up in place and improve its natural luminosity. Dab the applicator in the product and press gently onto the face, or load a small amount of product onto brush no. 1 or 2 from the Essential Brush range.



Note

Lined area for notes, consisting of multiple horizontal lines.

PRIMER & FIX POWDER - PF10

• *INCI EU CTFA*
SILICA, ORYZA SATIVA STARCH (ORYZA SATIVA (RICE) STARCH), SYNTHETIC
FLUORPHLOGOPITE, MICA, CAPRYLYL GLYCOL, PHENOXYETHANOL, HEXYLENE
GLYCOL, DEHYDROACETIC ACID, DISODIUM EDTA

Camouflage Concealer

MAKE UP / VISO / CORRETTORI

DESCRIZIONE

Camouflage Concealer è un correttore del pigmento (macchie brune e occhiaie profonde). Creato con materie prime e pigmenti di ultima generazione, arricchito di sostanze estremamente emollienti che lasciano la superficie della pelle compatta, morbida e setosa, senza tracce oleose.

COMPOSIZIONE

Creato con materie prime e pigmenti di ultima generazione, arricchito di sostanze estremamente emollienti.

APPLICAZIONE

Applicare con il pennello n°7 **Essential Brush** o con i polpastrelli. Il prodotto si uniforma facilmente con la pelle. Per un effetto molto sottile scaldare il prodotto sul dorso della mano e tamponare delicatamente la zona interessata.

PLUS

Paraben free – Dermatologically approved – Long lasting – Product not tested on animals

MAKE UP / FACE / CONCEALER

DESCRIPTION

Our **Camouflage Concealer** is a pigment corrector for under-eye circles and blemishes. Created from leading-edge ingredients and pigments, it is enriched with super-moisturizing elements. It leaves the skin smooth, silky and immediately mattified, with no greasy residues.

COMPOSITION

Created from leading-edge ingredients and pigments and enriched with super-moisturizing elements.

APPLICATION

To apply use the **no. 7 brush** or your fingertips. The product blends easily with your skin. For a very subtle effect, warm a little of the product on the back of your hand and tap or pat gently on the area you want to cover.



1
Apricot



2
Beige



Magic Mineral Concealer

MAKE UP / VISO / CORRETTORI

DESCRIZIONE

Correttore ultra delicato minerale, privo di talco e conservanti, formulato per pelli estremamente sensibili. Aiuta a minimizzare le imperfezioni perioculari come le occhiaie, le borse e i segni del tempo, in modo performante ed efficace, ma allo stesso tempo garantisce una copertura naturale e fondente. Creato per correggere tutte le discromie cutanee come rossori e couperose. La presenza di Vitamina A ed E, Oligo-elementi e pietre preziose come la Tormalina, aiutano a riattivare la microcircolazione e contribuiscono a donare uno sguardo fresco e riposato.

COMPOSIZIONE

Mica: effetto luminoso e naturale

Diossido di Titanio: protezione solare UV naturale

Vitamina A ed E: antiossidanti

Oligo-elementi e Tormalina: aiutano a riattivare la microcircolazione

APPLICAZIONE

Stendere con l'apposito applicatore. Picchiettare con i polpastrelli o scaldare con un pennello sino a che il prodotto non si fonda completamente con la pelle.

PLUS

Paraben free – Long lasting - Water resistance - Talc free



G00
Green



B10
Beige



B20
Beige



P30
Pink



O40
Orange



DB50
Deep Beige



DB60
Deep Beige

MAKE UP / FACE / CONCEALER

DESCRIPTION

Ultradelicate mineral concealer formulated without talc and preservatives. For extremely sensitive skin. Its high-performance formula helps to efficiently minimise imperfections around the eyes, like dark circles, bags and signs of ageing, all whilst guaranteeing natural, well-blended coverage. Designed to cover all types of skin discolouration, such as redness and couperose skin. Vitamins A and E, trace elements and precious stones such as Tourmaline help to revive microcirculation and contribute to a fresh, well-rested complexion.

COMPOSITION

Mica: provides natural luminosity

Titanium dioxide: provides natural UV protection

Vitamins A and E: antioxidants

Trace elements and Tourmaline: help to revive microcirculation

DIRECTIONS

Apply with applicator. Tap into skin using fingertips or work into skin using a brush until completely blended.



TEINT à-porter

MAKE UP / VISO / CORRETTORI

DESCRIZIONE

Quando si parla di make-up TEINT A PORTER può essere considerato il prodotto di primo soccorso. Concealer/fast retouch in penna dalla coprenza modulabile da leggera a media. Corregge le occhiaie e le imperfezioni del viso con una texture cremosa, confortevole e facile da sfumare. Minimizza l'apparenza delle imperfezioni come piccole rughe, linee sottili e rossori. Ideale per un ritocco veloce del make up in una giornata frenetica e per essere applicato come base ombretto e labbra. Ricco di estratti botanici idratanti, inclusi gli oli di fiori di melograno, jojoba e il burro di mirtillo rosso. La formula illumina il viso e aiuta a nascondere i segni della stanchezza esaltando i tratti del viso. L'applicazione, favorita dalla forma della punta, consente un risultato preciso per un make up sempre impeccabile!

COMPOSIZIONE

Estratto di Fiori di Melograno in Olio Jojoba : effetto emolliente.

Vitamina E : anti-ossidante.

Burro Cranberry : ricco di Omega 3 per nutrire la pelle.

PLUS

Paraben free



B10
Beige



N15
Neutral



B20
Beige



P30
Pink



DB50
Deep Beige

MAKE UP / FACE / CONCEALER

DESCRIPTION

When it comes to make-up, TEINT A PORTER can be considered as a first recourse. Pen Concealer/fast retouch consisting of light to medium buildable coverage. Corrects dark circles and facial imperfections with a creamy, comfortable and easy to blend texture. Minimize the appearance of imperfections such as small wrinkles, fine lines and redness. Ideal for a quick make-up retouch on a hectic day and to be applied as an eyeshadow and lip base. Rich in hydrating botanical extracts, including pomegranate flower oils, jojoba and cranberry butter. The formula illuminates the face and helps hide the signs of fatigue by enhancing facial features. The application, favored by the shape of the tip, allows a precise result for flawless make-up every time!

COMPOSITION

Pomegranate Flower Extract in Jojoba Oil: emollient effect.

Vitamin E: anti-oxidant.

Cranberry Butter: Rich in Omega 3, nourishing the skin.



TEINT
à-porter
CONCEALER/FAST
RETOUCH

Star Skin Flash

MAKE UP / VISO / CORRETTORI

DESCRIZIONE

Correttore Illuminante/Base Flash Uniformante dell'incarnato. Grazie ad una magica combinazione di ingredienti e ad una consistenza morbida e vellutata offre uno spettacolare effetto lifting. Si fonde impercettibilmente con la pelle dando vita ad un incarnato uniforme e naturalmente sano come quello di una Star. In pochi secondi, la sua texture cremosa senza peso, dona una favolosa carnagione che irradia salute e benessere, come se fossi appena tornato dalle vacanze... tutti i giorni per tutto il giorno!

La formulazione è arricchita da un attivo ANTI-ETÀ che agisce per migliorare la coesione epidermica e contribuisce a un incarnato luminoso e uniforme.

COMPOSIZIONE

Innovativo Agente Emulsionante: leggerezza cremosità, effetto naturale e radioso.

Alta percentuale di Gel Elastomero: produce una trama incredibile che si estende all'infinito per un apparente effetto lifting.

Pigmenti rivestiti di Amminoacidi: che migliorano la durata e l'uniformità del colorito per un incarnato istantaneamente migliorato.

Attivo Anti-Età: noto per la sua proprietà di agire sul collagene e su due particolari proteine della pelle che stimolano il ringiovanimento dell'epidermide ripristinando la coesione e la resistenza del derma.

MAKE UP / FACE / CONCEALER

DESCRIPTION

Illuminating concealer/Flash Base for a uniform finish on the skin. Thanks to a magical combination of ingredients and a soft, velvety texture, this product offers a spectacular lifting effect. It melts imperceptibly into the skin, leaving you with a smooth, uniform complexion and a naturally healthy superstar glow. In just a few seconds, the weightless creamy texture melts into the skin, leaving you with a fabulous glow that radiates health and well-being, as if you had just returned from a holiday...all day every day!

The formulation is enriched with an active ANTI-AGING ingredient that improves skin cohesion and contributes to a bright, uniform complexion.

COMPOSITION

Innovative Emulsifying Agent: for a light and creamy texture and radiant natural effect.

High Percentage of Elastomer Gel: creates an incredible layer that extends to infinity, for a visible lifting effect.

Pigments Coated in Amino Acids: improve the durability and uniformity of the product, instantly improving skin appearance.

Active Anti-Aging Ingredient: known for its ability to act on the collagen in the skin, as well as on two specific skin proteins that stimulate the rejuvenation of the epidermis, restoring skin resistance and cohesion.



01
Light



02
Medium



03
Dark



APPLICAZIONE

È semplice da applicare grazie al suo pack in “maxi penna” con pennello.

Per illuminare o correggere discromie e occhiaie, erogare una piccola quantità di prodotto direttamente sotto la zona periorbitale e picchiettare con i polpastrelli

Per uniformare e perfezionare l’incarnato, applicare STAR SKIN FLASH direttamente su fronte, guance e mento, massaggiare con i polpastrelli, spugna o pennello, con gesti ampi dall’interno verso l’esterno del viso.

APPLICATION

It comes in “maxi-pen” form with brush, making it extremely easy to apply.

Apply a small amount of product directly under the eye area. Pat into skin with your fingertips to illuminate or correct discolouration and dark circles.

Alternatively, apply STAR SKIN FLASH directly onto the forehead, cheeks and chin and blend in by massaging with your fingertips, a sponge or a brush, using wide, sweeping movements from the centre to the outside of the face, to even out and perfect the complexion.

PLUS

Fragrance Free - Paraben free - Oil free - SPF 15 (tested)

STAR SKIN FLASH – SSF01-02-03

• **INCI EU CTFA**

CYCLOPENTASILOXANE, AQUA (WATER), DIMETHICONE, BUTYLENE GLYCOL, TITANIUM DIOXIDE, ETHYLHEXYL METHOXYCINNAMATE, POLYMETHYLSILSESQUOXANE, CETYL PEG/PPG-10/1 DIMETHICONE, ETHYLHEXYL PALMITATE, TALC, DISTEARDIMONIUM HECTORITE, SODIUM CHLORIDE, POLYSILICONE-11, GLYCERIN, PHENOXYETHANOL, PEG/PPG-18/18 DIMETHICONE, PROPYLENE GLYCOL, SODIUM DEHYDROACETATE, METHICONE, DECYLENE GLYCOL, LAUROYL LYSINE, HYDROGEN DIMETHICONE, DISODIUM EDTA, ALUMINIUM HYDROXIDE, ACETYL TETRAPEPTIDE-11

• **MAY CONTAIN (+/-)**

CI 77492 (IRON OXIDES), CI 77491 (IRON OXIDES), CI 77499 (IRON OXIDES)

City Defence

MAKE UP / VISO / FONDOTINTA

DESCRIZIONE

Fondotinta compatto protettivo (SPF25) che difende la pelle dalle aggressioni dell'inquinamento e del sole.

Concepito in un astuccio nomade, dotato di spugnetta e specchio, per garantire ovunque un aspetto curato, dal mattino fino a sera per un glow look impeccabile.

La sua struttura in crema gel al contatto con la pelle si trasforma in una sottile polvere soft focus, in grado di creare una naturale e opaca luminosità.

La copertura modulabile e scorrevole risulta estremamente piacevole in applicazione grazie a un'incredibile sensazione di "fresca leggerezza".

Arricchito con burro di karité e filtri solari in grado di idratare, riparare e proteggere la pelle dai dannosi raggi UV.

COMPOSIZIONE

Burro di karité: conosciuto per le sue proprietà riparative e curative.

Filtri solari (SPF 25): protezione raggi UV.

APPLICAZIONE

Stendere con l'apposita spugnetta in dotazione su una pelle perfettamente detersa e idratata, per un look luminoso e opaco. Oppure miscelare con il pennello da fondotinta con **S.O.S. Gold Remedy** per un look fresco naturale e trasparente.

PLUS

Dermatologically tested - Paraben free - SPF tested- Waterproof



10
Shell



20
Deep ivory



30
Sand



40
Light
Biscuit



50
Biscuit



70
Tan

MAKE UP / FACE / FOUNDATIONS

DESCRIPTION

Protective compact foundation (SPF25) that guards the skin against harmful pollution and the sun's rays.

The product comes in a handy portable case which includes a sponge and mirror, for a polished, impeccable glow wherever you are, from morning through to evening.

The gel cream formula melts into a fine, soft-focus powder as soon as it comes into contact with the skin, creating a natural, matt radiance.

This foundation offers fluid, buildable coverage and is extremely pleasant to apply, giving skin an incredibly fresh, light feeling.

Enriched with shea butter and UV filters, it moisturises, repairs and protects your skin from harmful UV rays.

COMPOSITION

Shea butter: known for its restorative and healing properties.

UV filters (SPF 25): for protection against UV rays.

APPLICATION

Apply to perfectly clean, hydrated skin using the sponge provided, for a bright, matt look. Alternatively, use the foundation brush to mix with S.O.S Gold Remedy for a naturally fresh, sheer effect.



Note

CITY DEFENCE – CD10-30-50-70

• INCI EU CTF

CAPRYLIC/CAPRIC TRIGLYCERIDE, TITANIUM DIOXIDE (NANO), COCOGLYCERIDES, HYDROGENATED POLYISOBUTENE, POLYGLYCERYL-2 TRIISOSTEARATE, POLYETHYLENE, ETHYLHEXYL METHOXYCINNAMATE, COPERNICIA CERIFERA CERA (COPERNICIA CERIFERA (CARNAUBA) WAX), SILICA, TALC, POLYHYDROXYSTEARIC ACID, ALUMINIUM HYDROXIDE, SOYBEAN GLYCERIDES, STEARIC ACID, SYNTHETIC BEESWAX, 1,2-HEXANEDIOL, CAPRYLYL GLYCOL, BUTYROSPERMUM PARKII BUTTER UNSAPONIFIABLES (BUTYROSPERMUM PARKII (SHEA) BUTTER UNSAPONIFIABLES), HELIANTHUS ANNUUS SEED OIL (HELIANTHUS ANNUUS (SUNFLOWER) SEED OIL), ROSMARINUS OFFICINALIS LEAF EXTRACT (ROSMARINUS OFFICINALIS (ROSEMARY) LEAF EXTRACT), TROPOLONE

• MAY CONTAIN (+/-)

CI 77891 (TITANIUM DIOXIDE), CI 77492 (IRON OXIDE), CI 77491 (IRON OXIDE), CI 77499 (IRON OXIDE)

City Defence SPF15

MAKE UP / VISO / FONDOTINTA

DESCRIZIONE

Una nuova dimensione di crema protettiva pigmentante : bianca nell'aspetto e pigmentata in applicazione. Al contatto con la pelle svela il suo colore e si adatta facilmente ai diversi toni di incarnato. La sua formula è stata arricchita da preziosi ingredienti, in grado di donare un aspetto naturale, fresco e riposato, senza evidenziare i segni del tempo.

COMPOSIZIONE

Acido Jaluronico: Due diversi pesi molecolari per un'azione combinata. L'acido ialuronico ad alto peso molecolare agisce in superficie garantendo un'efficace idratazione e un'azione filmogena, legandosi allo strato corneo con un effetto tensore protettivo. L'acido ialuronico a basso peso molecolare invece agisce in profondità penetrando fino agli strati profondi, migliorando l'elasticità, la compattezza cutanea e la profondità delle rughe.

Pigmenti Microincapsulati: speciali pigmenti rivestiti da uno strato protettivo, che donano al prodotto il caratteristico aspetto "bianco" in massa e rivelano il colore solo durante l'applicazione, andando a sublimare il naturale tono della pelle.

Polveri Soft Focus :Per migliorare la rifrazione della luce e conferire così un aspetto levigato e compatto.

Diamond Powder: Polvere di diamanti per effetto illuminante.

Filtri Solari: SPF 15 per una protezione dai raggi solari.

APPLICAZIONE

Stendere con l'apposito pennello con movimenti circolari per una copertura modulabile. Massaggiare con i polpastrelli, sino a che il prodotto non si fonda completamente con la pelle per una copertura naturale e luminosa.



MAKE UP / FACE / FOUNDATIONS

DESCRIPTION

A whole new dimension in protective tinted creams: white when it is first dispensed and tinted when applied. As soon as it comes into contact with the skin, the cream reveals its true colour, adapting with ease to a whole range of different skin tones. With a special formula enriched with precious ingredients, it leaves skin looking natural, fresh and rested, without drawing attention to any signs of ageing

COMPOSITION

Hyaluronic Acid: *Two different molecular weights for a combined action. High molecular weight hyaluronic acid works on the surface, delivering effective hydration and forming a film, binding to the top layer of the skin (the stratum corneum) with a protective and tightening effect. Meanwhile, the low molecular weight hyaluronic acid acts on a more profound level, penetrating to the deep layers of the skin and improving elasticity and compactness whilst decreasing the depth of wrinkles*

Microencapsulated Pigments: *These special pigments are coated with a protective layer, and lend the product its characteristic "white" appearance when it is first dispensed, only revealing its true colour during application, when it enhances the natural tone of the skin.*

Soft Focus Powders: *To improve light refraction for a smooth, compact appearance.*

Diamond Powder: *Diamond powder for a brightening effect.*

Sunscreen: *SPF 15 to protect skin from the sun's rays*

APPLICATION

Apply to skin using the special brush in circular movements for buildable coverage. Massage with your fingertips until the product is completely blended with the skin, for a natural, bright finish.



BB Anti Aging Cream

MAKE UP / VISO / FONDOTINTA

DESCRIZIONE

La texture soffice e vellutata, semplice da applicare, si fonde impercettibilmente con la pelle per donare all'incarnato un aspetto perfettamente levigato e una sana radiosità naturale. In pochi secondi questa crema leggera è in grado di esaltare la pelle, che risulta più compatta e luminosa. Il colorito apparirà in uno stato di benessere, come di ritorno da una vacanza... ogni giorno per tutta la giornata! La formulazione è arricchita da uno speciale **Attivo Antiage** che agisce sull'incremento della coesione epidermica per donare maggiore compattezza ed uniformità alla pelle.

COMPOSIZIONE

Elevata percentuale di un gel elastomero: per creare una texture incredibile che ha il potere di tendersi come un delicato effetto lifting.

Polveri soft-focus: scorrono sulla pelle minimizzando le imperfezioni, levigando le rughe e riducendo l'apparenza dei pori.

Pigmenti rivestiti di aminoacidi: aumentano la tenuta e l'uniformità del colore per un immediato effetto colorito omogeneo.

Innovativa polvere sferica: lavora in sinergia con i principali componenti della formulazione per ottimizzare l'effetto soft focus, la diffusione della luce e la correzione delle rughe insieme ad un'eccellente scorrevolezza in applicazione. Questa speciale polvere sferica migliora anche l'effetto di leggerezza e la tenuta del prodotto sulla pelle.

Segue >>



MAKE UP / FACE / FOUNDATIONS

DESCRIPTION

*Soft, velvety texture, easy to apply. The skin is beautifully smoothed with an imperceptible skin-embracing formula, which reveals its natural radiance and beauty. This light cream enhances the skin, making your complexion instantaneously brighter, firmer and more beautiful, so you look like you've just come back from a relaxing holiday... all day, every day! The formula is enriched with a special **Anti-aging Active** ingredient that strengthens skin cohesion, for a firmer, smoother look.*

COMPOSITION

High percentage of elastomeric gel: creates an incredible texture and a delicate lifting effect.

Soft focus powder: skims the surface of your skin, covering imperfections, reducing lines and minimizing the look of pores.

Amino acid-coated natural mineral pigments: improve color uniformity and resistance, for an immediate even effect.

Innovative spherical powder: works in synergy with the main formula to optimize the soft focus effect, diffusing light and correcting wrinkles, with superb fluidity on application. This special spherical powder also makes the product feel even lighter, whilst increasing its hold on your skin.

Continued >>



APPLICAZIONE

Applicare come un'abituale crema idratante anti età su tutto il viso, evitando la zona contorno occhi. Composta da nano pigmenti di ultima generazione che si adattano al colorito dell'incarnato.

APPLICATION

Apply it as like your normal anti-aging moisturizer, avoiding the delicate eye area. Made with cutting-edge nano-pigments which adapt to all complexions.

PLUS

Oil free – Paraben free – Dermatologically approved – Product not tested on animals

ANTI-AGING BB CREAM – BBC05-10–20-30

• **INCI EU CIPA**

CYCLOPENTASILOXANE, AQUA (WATER), DIMETHICONE, BUTYLENE GLYCOL, ETHYLHEXYL METHOXYCINNAMATE, POLYMETHYLSILSESQUIOXANE, CETYL PEG/PPG-10/1 DIMETHICONE, ETHYLHEXYL PALMITATE, DISTEARDIMONIUM HECTORITE, SODIUM CHLORIDE, POLYSILICONE-11, GLYCERIN, PHENOXYETHANOL, PEG/PPG-18/18 DIMETHICONE, PROPYLENE GLYCOL, SODIUM DEHYDROACETATE, DECYLENE GLYCOL, METHICONE, TALC, LAUROYL LYSINE, DISODIUM EDTA, PARFUM (FRAGRANCE), HYDROGEN DIMETHICONE, ACETYL TETRAPEPTIDE-11, LIMONENE

• **MAY CONTAIN (+/-)**

CI 77891 (TITANIUM DIOXIDE), CI 77492 (IRON OXIDES), CI 77491 (IRON OXIDES), CI 77499 (IRON OXIDES)

Fondotinta fluido – *Fluid Foundation*

MAKE UP / VISO / FONDOTINTA

DESCRIZIONE

Si fonde completamente con l'incarnato come una seconda pelle, diventando invisibile. Una texture super sottile e fluida che racchiude al suo interno un concentrato di pigmento puro. Garantisce una coprenza elevatissima, corregge e nasconde ogni piccola imperfezione in modo naturale.

COMPOSIZIONE

Racchiude al suo interno un concentrato di pigmenti puri, rivestiti, che ne garantiscono la fedeltà del colore. Eccezionalmente idratante per la presenza di acido ialuronico è idrorepellente e con potere filmogeno.

APPLICAZIONE

Facile da applicare, si sfuma facilmente fino a diventare sottilissimo. Può essere applicato con le mani, con una spugna in lattice o con **il pennello N° 5 Essential Brush**. Garantisce lunga tenuta e fedeltà del colore nel tempo.

PLUS

Paraben free – Long lasting – Dermatologically approved – Product not tested on animals

MAKE UP / FACE / FOUNDATIONS

DESCRIPTION

Blends perfectly with your complexion, like a second invisible skin. Extra-thin fluid texture with pure pigment concentrate. Guarantees maximum coverage, hiding even the smallest imperfections naturally.

COMPOSITION

A concentrate of pure pigments guarantees a perfect color match. Extremely hydrating thanks to the presence of hyaluronic acid, the formula is also water-repellent with filmogenic properties.

APPLICATION

*Easy to apply and blend to a super-fine layer. Can be applied with fingers, latex sponge, or **brush no. 5 from the Essential Brush range**. Guarantees excellent wear and long-lasting color.*



Forever Matt

MAKE UP / VISO / FONDOTINTA

DESCRIZIONE

Fondotinta in polvere opacizzante che garantisce un finish naturalmente luminoso e compatto. Comfort e lunga tenuta sorprendentemente attivi. La polvere risulta molto leggera, ma anche perfettamente aderente e confortevole, soprattutto se utilizzata bagnata, grazie alla presenza di un particolare nylon 12, imbevuto di acido ialuronico. Questo ingrediente fornisce idratazione negli strati superficiali della pelle, esaltandone inoltre l'elasticità e l'effetto levigato.

COMPOSIZIONE

Mix di siliche di granulometria diversa: tocco morbido e setoso, estrema scorrevolezza sia nell'utilizzo asciutto che bagnato.

Mix di esteri di diversa viscosità: cremosità, comfort e aderenza.

Nylon-12 attivo: potere filmante, levigatezza, comfort, idratazione e tonicità.

Innovative active powder: effetto idratante.

APPLICAZIONE

Può essere utilizzato con pennello per un finish naturalmente opaco o con spugna asciutta/bagnata per un finish coprente.

PLUS

Long lasting – Paraben free – Mineral oil free – Free from ingredients of animal origin– Dermatologically approved – Product not tested on animals



MAKE UP / FACE / FOUNDATIONS

DESCRIPTION

Matte powder foundation for a naturally firm, bright finish. Superb active comfort and long wear. The powder is super-light, but perfectly adherent and extremely comfortable, especially when used wet, thanks to the presence of the active ingredient nylon 12, soaked in hyaluronic acid, which hydrates the skin surface, enhancing its elasticity for a smooth effect.

COMPOSITION

Mix of different-sized silicone granules: for a soft and silky touch and extreme fluidity for both wet and dry application.

Mix of esters of different viscosities: for creaminess, comfort and adherence.

Nylon-12 active ingredient: filmogenic power, smoothness, comfort, hydration and toning effect.

Innovative active powder: hydrating effect.

APPLICATION

Apply with a brush for a natural matte finish or with a wet/dry sponge for more substantial coverage.



Diamond Powder 4K

MAKE UP / VISO / CIPRIE

DESCRIZIONE

Cipria in polvere libera ultra sottile indicata per affrontare l'occhio indiscreto di telecamere e macchine fotografiche con definizione 4K. Composta da polveri impalpabili capaci di mimetizzarsi con il naturale tono della pelle e diventare pressoché invisibili. Dopo la sua applicazione tutte le imperfezioni saranno profondamente levigate e la pelle apparirà naturalmente radiosa e morbida.

COMPOSIZIONE

Silica: tocco morbido e proprietà uniformante.

Polveri mimetiche: in grado di assorbire il sebo in eccesso, e adattarsi al tono naturale della pelle.

APPLICAZIONE

Applicare con delle leggere pressioni sul viso dopo averla prelevata con l'apposito applicatore, o prelevare una modesta quantità di prodotto con il pennello 1 o 2 della linea Essential brush. Può essere indossata da sola per una funzione opacizzante naturale o applicata sopra una base per fissare il trucco e prolungarne la durata contribuendo a minimizzare macchie e imperfezioni.

PLUS

Fragrance free – Paraben free

MAKE UP / FACE / POWDER

DESCRIPTION

This ultra-fine loose powder helps you to face the cameras with confidence, with 4K definition.

Composed of a number of very fine powders which blend perfectly with your natural skin tone, becoming almost invisible. After application, imperfections are dramatically smoothed and reduced, and your skin appears naturally radiant and soft.

COMPOSITION

Silica: with smoothing properties and a super soft feel.

Camouflage powders: absorb excess sebum and adapt to your natural skin tone.

APPLICATION

Dab the applicator in the product and press gently onto the face, or load a small amount of product onto brush no. 1 or 2 from the Essential brush range.

Can be worn alone for a natural matt effect, or applied over a base to set make-up and prolong wear, minimising blemishes and imperfections.



20
Rose



30
Apricot



Naked Powder

MAKE UP / VISO / CIPRIE

DESCRIZIONE

Una combinazione di colori in un unico prodotto che può adattarsi ai diversi tipi di pelle, ai diversi incarnati e alle diverse esigenze stagionali, permettendo di lavorare a piacimento l'intensità del colore o della luminosità a seconda della miscela di colori che si utilizza nella fase di prelievo. Luci ed ombre per opacizzare la zona T ed enfatizzare la zona V. Una radiosità naturale per un velo impercettibile di colorito sano.

COMPOSIZIONE

Particolare miscela di polveri nella fase legante: aderenza, tenuta e colore senza limiti.

Signaline S: un attivo di origine naturale che amplifica il segnale cellulare per dei secondi messaggeri della pelle, per una pelle più giovane ed efficiente. Si tratta di un attivo brevettato ottenuto da olio d'oliva (*Olea europaea*) e alcoli grassi ottenuti dalla cera di jojoba. (*Simmondsia Chinensis*). Signaline S attiva gli enzimi di segnalazione, aumenta l'energia cellulare e favorisce la rigenerazione epidermica e dermica.

Estratto di aloe: noto per le proprietà emollienti e lenitive.

PLUS

Paraben free – Product not tested on animals – Dermatologically approved – Fragrance free



10
Light
Warm



20
Warm

MAKE UP / FACE / POWDER

DESCRIPTION

A combination of colors in a single product that adapts itself to different types skin tones and types, and to different seasons, allowing you to regulate the intensity of color and luminosity according to the blend of colors you prefer. Lighter and darker shades mattify the T zone and emphasize the V zone. A natural radiance for an imperceptible healthy wash of color.

COMPOSITION

Special blend of powders in the binding phase: unlimited adherence, wear and color.

Signaline S: a natural active ingredient which stimulates cell signals for young, lively skin. Signaline S is a patented agent obtained from olive oil (*Olea europaea*) and fatty alcohols from jojoba wax (*Simmondsia Chinensis*). Signaline S stimulates enzyme signal amplification, increases cellular energy and improves epidermal and dermal regeneration.

Aloe extract: renowned for its softening and soothing properties.



Mousse Blush

MAKE UP / VISO / FARD

DESCRIZIONE

Blush in mousse leggero che agisce sul viso come un vero alleato del trucco: basta una piccola quantità di prodotto per creare una pelle perfettamente levigata, senza pori dilatati o ostruiti ... il risultato è un velo perfettamente modulabile e sfumabile di puro colore naturale. La sua texture unica, si presenta come una crema elastica e soffice, facile da applicare, di rapida asciugatura e totale comfort sulla pelle. La formulazione è arricchita con esteri leggeri che imitano la sensorialità dei prodotti volatili (siliconi), donano scorrevolezza alla texture e facilitano la diffusione del colore senza creare accumoli di pigmento. Usa il blush per aggiungere un colore naturale alle guancie, per un effetto bonne-mine e una naturale luminosità. Oppure applicalo con dei piccoli tocchi sulle labbra deterse, per ottenere un effetto rossetto ultra matt /seconda pelle.

COMPOSIZIONE

Esteri leggeri: imitano la sensorialità dei prodotti siliconici, donano leggerezza alla texture che si assorbe facilmente, e rende il prodotto adatto a tutti i tipi di pelle.

Pigmenti a basso contenuto di Nikel: immediato rilascio del colore ottima adesione ed elevatissima tolleranza cutanea.

Elastomero: Effetto soft-focus.

Polveri assorbenti: assorbono l'eccesso di sebo.

Estratto di fiori di porcellana: proprietà leviganti

Polveri Soft Focus: Per migliorare la rifrazione della luce e conferire così un aspetto levigato e compatto.

Polveri Sferiche: riduce le imperfezioni effetto matt.

Vitamina E: antiossidante.

Polveri Illuminanti: aspetto radioso naturale

MAKE UP / FACE / BLUSH

DESCRIPTION

A light mousse blush that acts as a true ally to your make-up: all you need is a little product to create a perfectly smooth skin effect, with no open or clogged pores...the result is a buildable, blendable wash of pure natural colour.

Its unique texture looks like a pliable, soft cream, and is easy to apply and quick-drying, for a sensation of total comfort on the skin. The formulation is enriched with lightweight esters that imitate the sensory qualities of volatile products (silicones), lending the product a smooth texture and facilitating colour blending without clumps of pigment.

Use the blush to add a natural pop of colour to the cheeks, for a healthy, natural glow.

Or dab onto cleansed lips for an ultra-matt/second skin lipstick effect.

COMPOSITION

Lightweight Esters: these mimic the sensory qualities of silicone-based products, lending the product a light, easily-absorbed texture, and making it suitable for all skin types.

Low Nickel Pigments: for an immediate burst of colour, excellent adhesion and optimal skin tolerance.

Elastomer: for a soft-focus effect

Absorbent Powder: to absorb excess sebum.

Extract of Porcelain Flower: smoothing properties.

Soft-Focus Powders: to improve light refraction for a smooth, compact appearance.

Spherical Powder: reduces the appearance of imperfections with a matte effect.

Vitamin E: antioxidant.

Illuminating Powders: or a natural radiant effect

Segue >>



Continued >>



MOUSSE BLUSH – MB10

- *INCI EU CTFA*

ISOEICOSANE, DIMETHICONE, TRICAPRYLIN, COPERNICIA CERIFERA CERA (COPERNICIA CERIFERA (CARNAUBA) WAX), SILICA, POLYSILICONE-11, SILICA DIMETHYL SILYLATE, TALC, MICA, CETYL PEG/PPG-10/1 DIMETHICONE, SYNTHETIC BEESWAX, SYNTHETIC FLUORPHLOGOPITE, CAPRYLIC/CAPRIC TRIGLYCERIDE, 1,2-HEXANEDIOL, CAPRYLYL GLYCOL, TRIETHOXYCAPRYLYLSILANE, HYDROXYMETHOXYPHENYL DECANONE, HOYA LACUNOSA FLOWER EXTRACT.

- *MAY CONTAIN (+/-)*

CI 77891 (TITANIUM DIOXIDE), CI 19140 (YELLOW 5 LAKE), CI 15850 (RED 7 LAKE), CI 15850 (RED 6), CI 77491 (IRON OXIDES),

MOUSSE BLUSH – MB20

- *INCI EU CTFA*

ISOEICOSANE, DIMETHICONE, TRICAPRYLIN, COPERNICIA CERIFERA CERA (COPERNICIA CERIFERA (CARNAUBA) WAX), SILICA, POLYSILICONE-11, SILICA DIMETHYL SILYLATE, TALC, MICA, CETYL PEG/PPG-10/1 DIMETHICONE, SYNTHETIC BEESWAX, SYNTHETIC FLUORPHLOGOPITE, CAPRYLIC/CAPRIC TRIGLYCERIDE, 1,2-HEXANEDIOL, CAPRYLYL GLYCOL, TRIETHOXYCAPRYLYLSILANE, HYDROXYMETHOXYPHENYL DECANONE, HOYA LACUNOSA FLOWER EXTRACT.

- *MAY CONTAIN (+/-)*

CI 15850 (RED 7 LAKE), CI 77891 (TITANIUM DIOXIDE), CI 15850 (RED 6).

MOUSSE BLUSH – MB30

- *INCI EU CTFA*

ISOEICOSANE, DIMETHICONE, TRICAPRYLIN, COPERNICIA CERIFERA CERA (COPERNICIA CERIFERA (CARNAUBA) WAX), SILICA, POLYSILICONE-11, SILICA DIMETHYL SILYLATE, TALC, MICA, CETYL PEG/PPG-10/1 DIMETHICONE, SYNTHETIC BEESWAX, SYNTHETIC FLUORPHLOGOPITE, CAPRYLIC/CAPRIC TRIGLYCERIDE, 1,2-HEXANEDIOL, CAPRYLYL GLYCOL, TRIETHOXYCAPRYLYLSILANE, HYDROXYMETHOXYPHENYL DECANONE, HOYA LACUNOSA FLOWER EXTRACT.

- *MAY CONTAIN (+/-)*

CI 77891 (TITANIUM DIOXIDE), CI 77491 (IRON OXIDES), CI 15850 (RED 7 LAKE), CI 15850 (RED 6).

MOUSSE BLUSH – MB40

- *INCI EU CTFA*

ISOEICOSANE, DIMETHICONE, TRICAPRYLIN, COPERNICIA CERIFERA CERA (COPERNICIA CERIFERA (CARNAUBA) WAX), SILICA, POLYSILICONE-11, SILICA DIMETHYL SILYLATE, TALC, MICA, CETYL PEG/PPG-10/1 DIMETHICONE, SYNTHETIC BEESWAX, SYNTHETIC FLUORPHLOGOPITE, CAPRYLIC/CAPRIC TRIGLYCERIDE, 1,2-HEXANEDIOL, CAPRYLYL GLYCOL, TRIETHOXYCAPRYLYLSILANE, HYDROXYMETHOXYPHENYL DECANONE, HOYA LACUNOSA FLOWER EXTRACT.

- *MAY CONTAIN (+/-)*

CI 77891 (TITANIUM DIOXIDE), CI 77491 (IRON OXIDES), CI 15850 (RED 7 LAKE), CI 15850 (RED 6), CI 19140 (YELLOW 5 LAKE), CI 77499 (IRON OXIDES), CI 77492 (IRON OXIDES).

MOUSSE BLUSH – MB50

- *INCI EU CTFA*

ISOEICOSANE, DIMETHICONE, TRICAPRYLIN, COPERNICIA CERIFERA CERA (COPERNICIA CERIFERA (CARNAUBA) WAX), SILICA, POLYSILICONE-11, SILICA DIMETHYL SILYLATE, TALC, MICA, CETYL PEG/PPG-10/1 DIMETHICONE, SYNTHETIC BEESWAX, SYNTHETIC FLUORPHLOGOPITE, CAPRYLIC/CAPRIC TRIGLYCERIDE, 1,2-HEXANEDIOL, CAPRYLYL GLYCOL, TRIETHOXYCAPRYLYLSILANE, HYDROXYMETHOXYPHENYL DECANONE, HOYA LACUNOSA FLOWER EXTRACT.

- *MAY CONTAIN (+/-)*

CI 77891 (TITANIUM DIOXIDE), CI 77491 (IRON OXIDES), CI 19140 (YELLOW 5 LAKE), CI 77499 (IRON OXIDES), CI 77492 (IRON OXIDES), CI 15850 (RED 6).

APPLICAZIONE

Applicare con i polpastrelli o con il pennello in setola in dotazione, su guance e labbra.

PLUS

Water Resistant - Paraben free

APPLICATION

Apply with fingertips or with the bristle brush provided to cheeks and lips.

Sweetblush

MAKE UP / VISO / FARD

DESCRIZIONE

Fard sensoriale, cremoso e morbido come il cashmere. Pigmenti accuratamente selezionati garantiscono un risultato estremamente brillante, in perfetta sintonia con il mood della nuova luminosità naturale. Può essere utilizzato asciutto, per enfatizzare l'effetto senza fondo luccicante, o bagnato per creare un effetto 3D profondo. La mascella è perfettamente scolpita e i contorni del viso ridefiniti.

COMPOSIZIONE

La nostra avanzata "baked-technology", permette di mantenere le perle intere in cottura e quindi di rilasciare una luminosità raffinata. Differenti perle preziose sono miscelate insieme per uno splendido effetto di colore multidimensionale.

APPLICAZIONE

Applicare con il pennello N°4 della line essential brush.

PLUS

Dermatologically tested - Paraben free - W&D USE



40
Rose
Libertine

MAKE UP / FACE / BLUSH

DESCRIPTION

A creamy, sensual blush that is as soft as cashmere. Carefully selected pigments ensure an extremely bright result, perfectly in keeping with the new trend for naturally glowing skin. Can be used dry to emphasise the bottomless shimmering effect or wet to create a deeper 3D look. Sculpts and perfectly redefines the jaw and the contours of the face.

COMPOSITION

Our advanced "baked" technology ensures that the pearls remain whole, for a bright, refined finish. The different precious pearls are swirled together for a gorgeous multidimensional colour effect.

APPLICATION

Apply with N°4 from the essential line.



Flash Tan Glow 3D

MAKE UP / VISO / FARD

DESCRIZIONE

Flash Tan Glow 3D è una polvere abbronzante compatta, sottile, sensoriale e cremosa che dona una luminosità intensa e tridimensionale.

Questo esaltatore del colorito è il risultato di uno speciale processo di produzione su polveri e pigmenti che dona un effetto di colore puro, un'elevata adesione delle polveri e ne aumenta la durata.

L'uso innovativo di due diversi tipi di perle garantisce una luminosità raffinata, come se il viso fosse delicatamente scolpito dai raggi del sole.

COMPOSIZIONE

Speciale Mix di Perle e Pigmenti: purezza del colore, lunga durata in applicazione e luminosità 3D.

APPLICAZIONE

Per un effetto delicato, utilizzare il pennello contenuto nella confezione, applicando il prodotto su tutto il viso con ampi passaggi dall'interno verso l'esterno.

Per modellare il viso, utilizzare il pennello fornito o in alternativa il pennello N°4 della linea Essential brush, applicando la polvere sulla parte alta della fronte, sul mento e sul profilo del naso.

Il colorito ottenuto sarà come dopo una passeggiata al sole.

PLUS

Fragrance Free - Paraben free

MAKE UP / FACE / BLUSH

DESCRIPTION

Flash Tan Glow 3D is a fine, compact bronzing powder with a creamy, sensual texture, for an intense, three-dimensional glow.

This tan enhancer is the end result of a special production process which combines powders and pigments to achieve a pure colour effect, with long-lasting skin adhesion and wear. The innovative use of two different types of bronzing pearls gives skin a refined glow, as if it had been gently sculpted by the sun's rays.

COMPOSITION

Special Blend of Pearls and Pigments: pure colour, long wear and 3D glow.

APPLICATION

For a delicate effect, use the brush supplied to apply the product all over the face, with wide strokes from the centre to the outside.

To sculpt your face, use the brush supplied or Brush N°4 from the Essential Brush line to apply the powder to the top of the forehead, the chin and the profile of the nose. Your skin will glow with healthy colour, as if you had just returned from a stroll in the sun.



40
Rio



50
Ipanema



60
Copacabana



Naked Flash Tan

MAKE UP / VISO / ENFATIZZATORE DELL'ABBRONZATURA

DESCRIZIONE

Non è una terra abbronzante né una cipria, ma una polvere pressata che regala alla pelle un colorito fresco, radioso e naturale: in una parola, effetto nude. Questa cipria non-cipria è in grado di donare al viso la luminosità di una passeggiata all'aria aperta, in più la sua formula speciale protegge la pelle dallo stress ossidativo, perché dotata di una speciale polvere attiva, Signaline-S, e di un fattore di protezione solare 15.

COMPOSIZIONE

Nylon 12: altissima affinità cutanea, proprietà di assorbimento di olio, finitura vellutata.

MICA: tocco morbido vellutato e modulabile.

Polvere vincolante: non crea spessore.

Polvere attiva: idratante per una pelle morbida ed elastica.

Questo speciale attivo è il risultato di un brevetto tecnologico e innovativo che permette il rilascio di principi attivi idrosolubili all'interno di polveri libere o pressate.

Signaline S: attivo botanico cellulare amplificatore del segnale per una pelle giovane e più efficiente. Si tratta di un principio attivo brevettato ottenuto da **olio di oliva** (*Olea europaea*) e alcoli grassi ottenuti dalla **cera di jojoba** (*Simmondsia Chinensis*). Signaline S attiva gli enzimi di segnalazione, aumenta l'energia cellulare e favorisce la rigenerazione epidermica e dermica, migliorando l'efficienza del trasferimento del segnale all'interno di una cellula.

Segue >>



10
Natural
Tan



20
Medium
Tan



30
Dark
Tan

MAKE UP / FACE / BRONZERS

DESCRIPTION

Neither a bronzer nor a face powder, but a pressed powder which gives to your complexion a fresh, radiant and natural look. In one word: nude. This not-powder powder gives your skin the glow you get after a long walk in fresh air. Moreover, its special formula protects your skin from oxidative stress, thanks to the special active powder Signaline S, and SPF 15.

COMPOSITION

Nylon 12: for maximum skin affinity, with oil-absorbing properties and a velvety finish.

MICA: for a soft, silky touch.

Binding powder: prevents build-up of thick layers.

Active powder: hydrating, for soft, elastic skin.

This special active ingredient is the result of an innovative patented technology, which releases hydro-soluble active elements into loose or pressed powders.

Signaline S: a natural active ingredient which stimulates cell signals for young, lively skin. Signaline S is a patented agent obtained from **olive oil** (*Olea europaea*) and fatty alcohols from **jojoba wax** (*Simmondsia Chinensis*). Signaline S stimulates enzyme signal amplification, increases cellular energy and improves epidermal and dermal regeneration.

Continued >>



APPLICAZIONE

Applicare su guance, zigomi, fronte e mento per un effetto contouring, fissare con una cipria. Applicare su guance e zigomi per un effetto salute. Adatto a tutti i profili cutanei e per uso maschile. Applicare come illuminante, o come base per rossetto o ombretto.

APPLICATION

Apply on cheeks, cheekbones, forehead and chin for a contouring effect, fix with face powder. Apply on cheeks and cheekbones for a healthy look. Suitable for all skin types, and for men too. Use as an illuminator or as a base for lipstick or eyeshadow.

PLUS

Paraben free – Dermatologically approved – Product not tested on animals

FLASH TAN – FT10-20-30

• INCI EU CIPA

TALC, NYLON-12, MICA, DIMETHICONE, HDI/TRIMETHYLOL HEXYLLACTONE CROSSPOLYMER, ISOSTEARYL NEOPENTANOATE, CETYL DIMETHICONE, MAGNESIUM MYRISTATE, CAPRYLOYL GLYCINE, UNDECYLENOYL GLYCINE, ZINC STEARATE, SILICA, PARFUM (FRAGRANCE)

• MAY CONTAIN (+/-):

CI 77492 (YELLOW IRON OXIDE), CI 77491 (RED IRON OXIDE), CI 77499 (BLACK IRON OXIDE), CI 77891 (TITANIUM DIOXIDE)

Shines Like a Star

MAKE UP / VISO / ILLUMINANTE

DESCRIZIONE

Manteniamo solo l'essenziale....

Polveri compatte illuminante appositamente studiata per essere in linea con le nuove "tendenze verdi", quindi Essenziali e formulate con il minor numero di materie prime possibili. Nello specifico la formulazione contiene un'alta percentuale di Amido di Tapioca biologico certificato e alimentare, che migliora la sensorialità del prodotto esaltandone la cremosità. La presenza di una polvere texturizzante e di un particolare estere, entrambi biodegradabili, testimonia la nostra costante ricerca e attenzione nelle materie prime innovative, incentrate sulla sostenibilità. Sottile facile da sfumare, arricchita con perle per creare un bagliore elegante, estremamente cremosa con una copertura modulabile, si applica in modo uniforme e senza lasciare residui polverosi, il risultato è una pelle compatta ed omogenea. Creazione versatile, può essere applicata su una base prima della cipria per un effetto glow moderato, direttamente sulla pelle nuda o su una base per un effetto di massimo strobing e contouring. Diventerà uno dei tuoi prodotti "mai più senza"

COMPOSIZIONE

14% Amido di Tapioca certificato biologico (Food Grade):

la sua elevata capacità di assorbimento, contribuisce inoltre a ridurre la produzione di sebo, migliora la percezione sensoriale dei prodotti.

Polvere texturizzante biodegradabile: dona un tatto vellutato, migliora l'adesione e la scorrevolezza; le proprietà soft focus aiutano a minimizzare le imperfezioni.

Estere biodegradabili: dona un piacevole tocco sulla pelle.

APPLICAZIONE

Applicare con un pennello per illuminare ed evidenziare le aree che si desidera enfatizzare come: tempie, cavità sopra gli zigomi, mandibole, lati o punta del naso (a seconda della morfologia) e per esaltare l'arco di cupido.

PLUS

Fragrance Free – Talc Free – Paraben free – Vegan Friendly

MAKE UP / FACE / STROBING

DESCRIPTION

We keep the essential

HIGHLIGHTER Compact powders specifically designed to be essential and GREEN, formulated with the least possible raw materials. The formulation contains a high percentage of organic certified and food Tapioca Starch grade, that improves the sensorial of the product enhancing the creaminess. The presence of a texturizing powder and a particular ester, both biodegradable, shows our constant research and attention in innovative raw materials, focused on sustainability. An extremely thin texture easy to blend enriched with pearls to create an elegant glow extremely creamy with a buildable coverage, it is applied evenly without leaving dusty residues the result is a compact and homogeneous skin. An incredibly versatile product, it can be applied on top of your base before your powder for a moderate glow, directly onto bare skin, or on top of your foundation for maximum strobing and contouring effect. It's set to become one of your "can't live without" products!

COMPOSITION

14% Organic certified Tapioca starch (Food Grade): its high absorbency, also helps to reduce the production of sebum, improves the sensorial perception of products.

Biodegradable texturizing powder: gives a velvety touch, improves the adhesion and the smoothness; the soft-focus properties help to minimized the imperfections.

Biodegradable Ester: gives a pleasant touch on the skin.

APPLICATION

Apply with brush no. 2 or 4 from the Essential brush range to illuminate and highlight the areas you want to emphasize, such as the hollows above your cheekbones, your temples, your jaw, the sides or the tip of your nose (depending on its shape), and to enhance your cupid's bow.



BLUSH TEMPTATION N°1

MAKE UP / VISO / CORRETTORI

DESCRIZIONE

Palette universale multitasking con specchio panoramico , composto da una polvere opaca “universale” e due illuminanti dal finish luminoso e perlato.

La texture Vegana si presenta cremosa e morbida al tatto, si sfuma facilmente, donando un’ottima coprenza e un velo di colore aderente ed omogeneo.

COMPOSIZIONE

Cera micronizzata: incrementa l’adesione e crea estrema modulabilità alla texture, garantendo una facile applicazione.

Mica sintetica e nitruro di boro: donano cremosità e morbidezza al tatto.

Miscela di Esteri: morbidezza all’applicazione.

APPLICAZIONE

La palette può essere utilizzata come ombretto o come fard opaco/illuminante.

Effetto bon mine naturale: applicare sullo zigomo tre colori miscelati tra loro.

Effetto contouring: applicare il colore opaco sulle guance e sull’osso mandibolare, poi scolpire con le polveri illuminanti la parte alta dello zigomo, l’arcata sopraccigliare il dorso del naso e l’arco di cupido.

Ombretto: utilizzare il colore in modo singolo o miscelare sfumando fino ad ottenere il risultato desiderato.

PLUS

Without: T.E.A, Parabens, Paraffin, Paraffinum Liquidum, D5, Petrolatum, Perfume.

Vegan Friendly

MAKE UP / FACE / CONCEALER

DESCRIPTION

Universal multitasking palette with panoramic mirror, composed of a “universal” matte powder and two illuminants with a luminous and pearly finish.

The vegan texture is creamy and soft to the touch, it fades easily, granting excellent coverage along with an adherent and homogeneous veil of color.

COMPOSITION

Micronized wax: increases adhesion and creates extreme modularity to the texture, ensuring easy application.

Synthetic mica and boron nitride: offer creaminess and softness to the touch.

Blend of Esters: provides softness when applied.

APPLICATION

The palette can be used as an eyeshadow or as a matte / highlighter-blush.

Healthy Glow effect (bon mine): apply three colors mixed together on the cheekbone.

Contouring effect: apply the opaque color on the cheeks and jawbone, then sculpt the upper part of the cheekbone, the browbone, the nasal bridge and cupid’s bow with the illuminated powders,

Eyeshadow: use a single color or blend by mixing until the desired result is obtained.



Fix & Mist

MAKE UP / VISO / BASI

DESCRIZIONE

Questo è un prodotto 3 in 1: primer, fissatore per makeup e acqua rinvigorente.

Nebulizzato sul viso prima del trucco, si depositerà delicatamente sulla pelle preparandola all'applicazione del makeup.

Nebulizzato dopo il trucco per fissare il makeup, si assorbe velocemente lasciando un velo profumato e asciutto che fissa il trucco.

La sua formula leggera e il suo profumo donano una sensazione di freschezza unica: può essere usato durante il giorno per rinvigorire e risvegliare il viso stanco.

COMPOSIZIONE

Formula: acqua

Mentyl Lactate: azione rinfrescante, lenitiva e tonificante

Estratto di zucchero di canna: pelle idratata e morbida

Dermalifter: proprietà lenitive, pelle morbida e luminosa

Glicole butilenico: azione idratante e lenitiva

Profumo: tè verde

PLUS

Paraben free - Tea free - Paraffinum Liquidum Free - Oil Free - Petrolatum Free - D5 Free - Vegan Friendly - Spray No Gas

MAKE UP / FACE / BASES

DESCRIPTION

This is an innovative 3 in 1 product: it works as a primer, make-up fixer and revitalising water.

When sprayed over the face before applying make-up, it creates a fine, delicate layer over the skin, leaving it ready for your favourite products.

When sprayed on the skin after application, it fixes make-up in place, melting quickly into the skin to leave a scented, dry veil which ensures your products won't budge.

In addition, the lightweight formula and pleasant scent give skin a unique, fresh feel: use it throughout the day to reinvigorate and revitalise your face.

COMPOSITION

Formula: water

Menthyl Lactate: soothing, refreshing, toning action

Cane sugar extract: for soft, hydrated skin

Dermalifter: with soothing properties, for soft, bright skin

Butylene glycol: hydrating, soothing action

Perfume: green tea



Note

Lined area for notes with multiple horizontal lines.

FIX & MIST – MUF1
INCI EU CTF
AQUA (WATER), BUTYLENE GLYCOL, BETAIN, HYDROXYPROPYL...
CYCLODEXTRIN, BENZYL ALCOHOL, PPG-26-BUTETH-26, SODIUM BENZOATE,
PEG-40 HYDROGENATED CASTOR OIL, PARFUM (FRAGRANCE), PENTYLENE
GLYCOL, POTASSIUM SORBATE, DISODIUM PHOSPHATE, SODIUM PHOSPHATE.

OCCHI
EYES



Paint Brow Natural Marker

MAKE UP / OCCHI / SOPRACCIGLIA

DESCRIZIONE

Paint Brow Natural Marker , il primo pennarello naturale per sopracciglia firmato Essential. Il suo speciale applicatore con punta fine da 0,2 mm permette di realizzare con estrema facilità dei tratti ultra-sottili e delicati, in stile microblading per risultati realistici e naturali, inoltre definisce e riempie gli spazi in modo uniforme e preciso . La sua Formula Vegana e naturale al 69% è arricchita con ALOE VERA e Estratto di foglie di prugna giapponese che rallentano il processo di invecchiamento della pelle e dei bulbi piliferi. Resistente alle sbavature e all'acqua è facilmente modulabile e permette di ottenere l'intensità perfetta anche per un look audace. Dura tutto il giorno, testato fino a 16 ore. Rimozione delicata e facile solo con acqua calda.

COMPOSIZIONE

Film former : Polimeri che forniscono resistenza all'acqua e lunga durata.

Pigmenti minerali puri: Consentono una facile rimozione senza lasciare tracce di trucco delle sopracciglia.

Complesso idratante : Mantiene la pelle e i peli delle sopracciglia morbidi e idratati.

Polvere di aloe vera: Proprietà antibatteriche, antisettiche antinfiammatorie e lenitive

Estratto di foglie di prugna giapponese : Rallenta il processo di invecchiamento della pelle e dei bulbi piliferi.

Acetato di vitamina E : Azione antiossidante che le permette di proteggere le membrane cellulari.

Segue >>



MAKE UP / EYES / EYEBROWS

DESCRIPTION

Paint Brow Natural Marker, the first natural eyebrow marker by Essential. Its special applicator with a 0.2 mm fine tip allows you to easily create ultra-thin and delicate strokes, in microblading style for realistic and natural results, it also defines and fills the spaces in a uniform and precise way. Its vegan formula is 69% natural and enriched with ALOE VERA along with Japanese plum leaf extract that slows the aging process of the skin and hair bulbs. Resistant to smudging and water, it is easily modulated and allows you to obtain the perfect intensity even for a bold look. Lasts all day, tested for up to 16 hours. Gentle and easy removal only with warm water.

COMPOSITION

Film former: Polymers that provide water resistance and long life.

Pure mineral pigments: They allow easy removal without leaving traces of eyebrow makeup.

Moisturizing complex: Keeps the skin and eyebrow hair soft and hydrated.

Aloe vera powder: Antibacterial, anti-inflammatory and soothing antiseptic properties.

Japanese plum leaf extract: Slows down the aging process of the skin and hair bulbs.

Vitamin E acetate: Antioxidant action that allows it to protect cell membranes.

Continued >>



APPLICATION

Apply Paint Brow Natural Marker on well-cleansed and dry eyebrows, making sure there are no makeup or skincare residues underneath.

The ultra-fine line of Paint Brow Natural Marker is made to realistically imitate the natural hair and allows you to fill in even the sparsest areas of the eyebrow with extreme naturalness. Brush the lashes with the special Elastomer brush located at the end of the pencil.

With the precision tip of the pencil, draw thin and defined strokes upwards and outwards of the eyebrows. Brush again to get naturally full and thick brows.

WARNING

Make sure to always close the cap tightly after use and to keep the pencil upside down, to obtain maximum definition every time!

PLUS

Naturality Index up to 69% ISO 16128 - Vegan Friendly - Mineral Oil free - Paraffin free - BHT /D5 free - Lastingness 16H - Water resistant - No transfer natural tattoo

APPLICATION

Apply Paint Brow Natural Marker on well-cleansed and dry eyebrows, making sure there are no makeup or skincare residues underneath.

The ultra-fine line of Paint Brow Natural Marker is made to realistically imitate the natural hair and allows you to fill in even the sparsest areas of the eyebrow with extreme naturalness. Brush the lashes with the special Elastomer brush located at the end of the pencil.

With the precision tip of the pencil, draw thin and defined strokes upwards and outwards of the eyebrows. Brush again to get naturally full and thick brows.

WARNING

Make sure to always close the cap tightly after use and to keep the pencil upside down, to obtain maximum definition every time!

PAINT BROW NATURAL MARKER – PBNM10-20-30-40

• INCI EU CTFE

WATER, ALCOHOL DENAT., STYRENE/ACRYLATES/AMMONIUM METHACRYLATE COPOLYMER, BUTYLENE GLYCOL, POLOXAMER 188, METHYLPROPANEDIOL, SILICA, COCO-GLUCOSIDE, CITRIC ACID, SODIUM LAURETH-12 SULFATE, AMMONIUM HYDROXIDE, XANTHAN GUM, PHENOXYETHANOL, POTASSIUM SORBATE.

• MAY CONTAIN (+/-) [10BLONDE]:

CI 77491 (IRON OXIDES), CI 77492 (IRON OXIDES), CI 77499 (IRON OXIDES), CI 77891 (TITANIUM DIOXIDE).

• MAY CONTAIN (+/-) [20MAHOGANY]:

CI 77491 (IRON OXIDES), CI 77492 (IRON OXIDES), CI 77499 (IRON OXIDES), CI 77891 (TITANIUM DIOXIDE), BLACK 2, CI 77510 (FERRIC AMMONIUM FERROCYANIDE).

• MAY CONTAIN (+/-) [30GREYBROWN]:

CI 77491 (IRON OXIDES), CI 77492 (IRON OXIDES), CI 77499 (IRON OXIDES), BLACK 2, CI 77510 (FERRIC AMMONIUM FERROCYANIDE), CI 77891 (TITANIUM DIOXIDE).

• MAY CONTAIN (+/-) [40EBONY]:

CI 77491 (IRON OXIDES), CI 77492 (IRON OXIDES), CI 77499 (IRON OXIDES), CI 77510 (FERRIC AMMONIUM FERROCYANIDE), BLACK 2, CI 77891 (TITANIUM DIOXIDE).

Dream Eyebrow Precision Kit

MAKE UP / OCCHI / SOPRACCIGLIA

MAKE UP / EYES / EYEBROWS

DESCRIZIONE

Dream Eyebrow, il set portatile "must-have" per sopracciglia impeccabili. Composto da polveri professionali ricche di pigmenti adesivi, formulate con diversi tipi di mica per ottenere un prodotto setoso al tatto e facile da applicare, cera adesiva opaca, sviluppata per migliorare l'applicazione e l'usura delle polveri. Versatile e altamente scrivente.

COMPOSIZIONE

POLVERI

- Mix di diverse polveri di Mica per una sensazione setosa e morbida al tatto.
- Mix di Esteri per migliorare l'adesione delle polveri e per prevenire la caduta delle polveri.

CERA

- Mix di Cere naturali e sintetiche per donare morbidezza e protezione.
- Derivati di Vitamina E antiossidanti.

APPLICAZIONE

- Applicare la polvere con gli strumenti in dotazione, per scolpire le sopracciglia in modo morbido e naturale.
 - Miscelare la polvere con la cera protettiva per ottenere un aspetto grafico e drammatico.
- Questo prodotto può anche essere usato come ombretto.

PLUS

Fragrance free - Paraben free

DESCRIPTION

Dream Eyebrow, the must-have portable eyebrow kit for perfectly defined eyebrows. Professional powders rich in long-lasting pigments, featuring carefully selected micas for a silky touch that makes application a breeze, and a matte wax designed for gliding application and to protect the powders. Versatile and high marking.

COMPOSITION

POWDERS

- Mix of selected Mica powders for a soft, silky touch.
- Mix of Esters to improve the staying power of the powders and prevent dispersion.

WAX

- Mix of natural and synthetic Waxes for softness and protection
- Antioxidant Vitamin E derivatives.

APPLICATION

- Apply the powder using the brushes provided, to give eyebrows a soft, natural shape.
 - Mix the powder with the protective wax for a more high-impact and graphic look.
- This product can also be used as eyeshadow.*



10
Blonde



Note

DREAM EYEBROW PRECISION KIT – EBPk10-40

• INCI EU (CTFA)

TALC, MICA, DIMETHICONE, PARAFFINUM LIQUIDUM (MINERAL OIL), OCTYLDODECYL STEAROYL STEARATE, CAPRYLYL GLYCOL, ZINC STEARATE, POLYBUTENE, PHENOXYETHANOL, LAUROYL LYSINE, HEXYLENE GLYCOL, DEHYDROACETIC ACID, DISODIUM EDTA, LECITHIN, TOCOPHEROL, ASCORBYL PALMITATE, GLYCERYL OLEATE, GLYCERYL STEARATE, CITRIC ACID.

+/- MAY CONTAIN

CI 77492 (IRON OXIDES), CI 77499 (IRON OXIDES), CI 7749 (IRON OXIDES), CI 77891 (TITANIUM DIOXIDE)

• INCI EU (CTFA)

BIS-DIGLYCERYL POLYACYLADIPATE-2, POLYBUTENE, TRIISODECYL TRIMELLITATE, POLYETHYLENE, DIMER DILINOLEYL DIMER DILINOLEATE, NYLON-12, ETHYLHEXYL PALMITATE, SYNTHETIC BEESWAX, MICA, COPERNICIA CERIFERA CERA (COPERNICIA CERIFERA (CARNUBA) WAX), SILICA DIMETHYL SILYLATE, CANDELILLA CERA (EUPHORBIA CERIFERA (CANDELILLA) WAX), 1,2-HEXANEDIOL, CAPRYLYL GLYCOL, CAPRYLIC/CAPRIC TRIGLYCERIDE, PENTAERYTHRITYL TETRAISOSTEARATE, TOCOPHERYL ACETATE, HYDROXYMETHOXYPHENYL DECANONE.

Paint Brow Liner

MAKE UP / OCCHI / SOPRACCIGLIA

DESCRIZIONE

Eye liner opaco per sopracciglia, che permette di intensificare l'arcata sopraccigliare in modo definito e duraturo. A prova di ogni sbalzo termico, stagionale o in determinati periodi della vita di una donna. Duplice effetto e utilizzo.

COMPOSIZIONE

Base d'acqua

Priva di agenti volatili

Priva di IPBC

Priva di formaldehyde

Priva di ingredienti di derivato animale

APPLICAZIONE

Applicare il prodotto sulle sopracciglia e spazzolare immediatamente con l'apposito scovolino contenuto nella confezione per un aspetto naturale e definito.

Applicare-lasciare asciugare e poi spazzolare per un aspetto sofisticato opaco.

Può anche essere utilizzato per un veloce ritocco alla radice dei capelli.

PLUS

Last all day (12 ore) – Waterresistant – Quick drying – smudgeproof – Paraben free – Dermatologically approved – Ophthalmologically approved – Product Not tested on animals



10
Taupe



30
Medium
Brown

MAKE UP / EYES / EYEBROWS

DESCRIPTION

Opaque eyeliner for eyebrows, which helps intensify the eyebrow arch for a defined and long-lasting look. Standing the test of any temperature jump, seasonal or in certain times of a woman's life. Dual effect and use.

COMPOSITION

Water-based

No volatile agents

IPBC-free

Formaldehyde-free

Without animal products

APPLICATION

Apply the product to the eyebrows and brush it immediately with the included special brush for a natural and defined look.

Apply and let it dry, then brush for a sophisticated opaque look.

It can also be used to quickly touch up the roots of the hair.



Paint Eyebrow

MAKE UP / OCCHI / SOPRACCIGLIA

DESCRIZIONE

Matita automatica di precisione, resistente a qualsiasi escursione termica, permette di disegnare sopracciglia in modo definito e duraturo, con un tratto che ricrea lo spessore dei peli naturali. A prova di ogni sbalzo termico, stagionale o tipico di determinati periodi della vita di una donna.

COMPOSIZIONE

Vitamina E: utilizzata come conservante naturale e antiossidante.

Vitamina C: antiossidante naturale.

Base di cera.

Privo di oli minerali.

Priva di paraffina.

Priva di cyclomethicones (D4, D5, D6).

Priva di ingredienti di derivazione animale.

APPLICAZIONE

Matita automatica, di precisione che permette di disegnare sopracciglia in modo definito e duraturo, con un tratto che ricrea lo spessore dei peli naturali.

PLUS

Long lasting – Waterproof – Paraben free – Dermatologically approved – Ophthalmologically approved – Product not tested on animals

MAKE UP / EYES / EYEBROWS

DESCRIPTION

This no-sharpen, super-accurate eyebrow pencil stays put in any temperature, for a lasting, defined look, with pencil strokes that mimic the thickness of real hair. The pencil is not affected by temperature changes, seasonal variations or any other conditions encountered during a woman's day-to-day life.

COMPOSITION

Vitamin E: natural preservative and antioxidant.

Vitamin C: natural antioxidant.

Wax base.

Mineral oil free.

Paraffin free.

Cyclomethicone (D4, D5, D6) free.

No animal-based products.

APPLICATION

With this automatic and accurate eyebrow pencil, resistant to any temperature leap, you will be able to give a definite and long-lasting look to your eyebrows. The pencil reproduces the thickness of real hair.

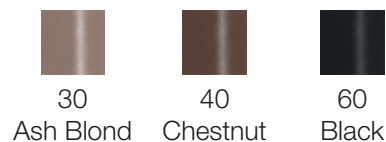

Brow Definer

MAKE UP / OCCHI / MATITA SOPRACCIGLIA

DESCRIZIONE

Matita per la definizione e il riempimento delle sopracciglia. La Brow Definer aderisce perfettamente e istantaneamente alle sopracciglia, regalando un look sofisticato/naturale. Riempie, allunga e ridisegna l'arcata sopraccigliare con la sua formula cerosa ma allo stesso tempo polverosa che garantisce una perfetta durata in termini di tempo e colore. Formulata con una combinazione di cere naturali e sintetiche che garantiscono comfort e un'applicazione facilitata.

COMPOSIZIONE

Cera naturale: aderenza e delicatezza sulla pelle.

Cera sintetica: aderenza precisione e lunga durata.

APPLICAZIONE

Applicare il prodotto sulle sopracciglia, spazzolandole e dirigendole con l'apposito scovolino posto all'estremità della matita per un aspetto naturale e definito.

PLUS

Paraben free – Dermatologically approved - Product not tested on animals

MAKE UP / EYES / EYEBROW PENCIL

DESCRIPTION

Pencil for defining and filling brows.

The Brow Definer immediately adheres perfectly to the brows, for a sophisticated/natural look. With an innovative formula that is waxy yet powdery, the Brow Definer enables you to fill, extend and reshape your eyebrows, guaranteeing perfect, long-lasting colour. Formulated with a combination of natural and synthetic waxes, for comfort and easy application.

COMPOSITION

Natural Wax: for gentle adhesion to the skin.

Synthetic Wax: for long-lasting wear and precision.

APPLICATION

Apply the product to the eyebrows then brush and groom into shape with the special brush on the end of the pencil, for a naturally defined look.



20
Blond



50
Dark Brown



60
Black

Note

BROW DEFINER - BD20

• *INCI EU CIPA*

HYDROGENATED VEGETABLE OIL, SYNTHETIC BEESWAX, CERA CARNAUBA, MICA, CERA ALBA, TOCOPHEROL, LECITHIN, ASCORBYL PALMITATE, GLYCERYL STEARATE, GLYCERYL OLEATE, CITRIC ACID.

• MAY CONTAIN (+/-)

CI 77891, CI 77491, CI 77492, CI 77499, CI 75470, CI 77163, CI 77288, CI 77742, CI 77007, CI 77510, CI 42090, CI 19140, CI 77000.

BROW DEFINER - BD50 -BD60

• *INCI EU CIPA*

HYDROGENATED VEGETABLE OIL, SYNTHETIC BEESWAX, CERA CARNAUBA, CERA ALBA, TOCOPHEROL, LECITHIN, ASCORBYL PALMITATE, GLYCERYL STEARATE, GLYCERYL OLEATE, CITRIC ACID.

• MAY CONTAIN (+/-)

CI 77891, CI 77491, CI 77492, CI 77499, CI 75470, CI 77163, CI 77288, CI 77742, CI 77007, CI 77510, CI 42090, CI 19140, CI 77000.

Ombre Pret-a-porter

MAKE UP / OCCHI / MATITE EYELINER

DESCRIZIONE

Ombretto-matita occhi, formulato per essere a lunga tenuta e resistente all'acqua, colore luminoso e intenso, consistenza cremosa e altamente sfumabile. Offre diversi risultati di coprenza, modulando l'applicazione mediante sfumatura, che risulta facilitata grazie al giusto play time prima di fissarsi per ore. Le sue piccole dimensioni nomadi e la sua formula permettono di cambiare look facilmente durante la giornata, passando dal semplice tratto di matita sfumata al più intenso smokey eyes definendo e incorniciando lo sguardo con un gesto semplice, deciso e sempre perfetto. Formulato inoltre per apportare idratazione e conseguente effetto anti-age, regalando ai vostri occhi un'allure unica magica e senza tempo.

COMPOSIZIONE

Polimero lipidico a base di acidi idrossistearico, linoleico e oleico. Questo polimero lipidico ha un grande affinità con l'acqua: riesce ad assorbire il 200% del suo peso d'acqua. L'effetto finale è una forte idratazione, con conseguente anche effetto anti-age.

Isododecano olio volatile che evapora molto velocemente permettendo di fissare il prodotto sulle palpebre, grazie anche a polimeri che formano un film idrorepellente elastico e lucido.

APPLICAZIONE

La formula cremosa garantisce la sfumabilità del prodotto subito dopo l'applicazione. Una volta fissato, il colore rimane luminoso e uniforme per molto tempo, senza striature. Quindi applicare su palpebra detersa o precedentemente trattata con un primer occhi e sfumare immediatamente, solo dopo essersi assicurati di aver ottenuto il giusto risultato passare all'altra palpebra.

PLUS

Paraben free – Formulated to be long lasting



100
Black

MAKE UP / EYES / EYELINER PENCIL

DESCRIPTION

Eyeshadow-eye pencil, formulated to be long-lasting and water-resistant with a bright, intense colour. Creamy with an easy-blend consistency. Offers a range of coverage results, varying the application through blending - this is facilitated by the perfect amount of "play" time, before the product sets in place for hours. The compact, portable dimensions of the packaging and the formula of the product enable you to change your look with ease throughout the day, from a simple shaded pencil stroke to a more intense, smoky look, defining and framing the eyes. Fast, simple application that gives perfect results every time. Also formulated to provide hydration and an anti-ageing effect, giving your eyes a magical, timeless allure that is totally unique.

COMPOSITION

Lipidic polymer with a hydroxystearic, linoleic and oleic acid base: *This lipidic polymer has a high affinity for water: it absorbs 200% of its weight in water. This results in superb hydration, with an added anti-ageing effect.*

Isododecane: *a volatile oil that evaporates very quickly, enabling the product to adhere to the eyelids, thanks in part to the polymers that form a flexible, glossy water-repellent film.*

APPLICATION

The creamy formula guarantees excellent blending as soon as the product has been applied. Once set, the colour remains bright, even and streak-free for a long time. Apply on cleansed eyelids or over an eyeshadow primer and blend immediately; once you are happy with the result, move on to the other eyelid.



Smokey eyes

MAKE UP / OCCHI / MATITE EYELINER

DESCRIZIONE

Matita occhi, morbida e dal facile utilizzo, dotata di strumento tecnico che agevola la sfumatura. Smokey eyes ha come caratteristica principale l'eccellente rilascio di colore, che risulta superiore di circa il 50 % rispetto ad una matita standard. La sua formulazione garantisce la sicurezza della cute degli utilizzatori. Consigliata per tutte le donne che hanno l'esigenza di intensificare lo sguardo con un tratto deciso e profondo.

COMPOSIZIONE

C12 - 13 Alkyl Ethylhexanoate: garantisce una texture con rilascio di pigmento eccellente dal tocco leggermente secco ma dalla consistenza molto morbida.

Sucrose Acetate Isobutyrate e Hydrogenated Polycyclopentadiene: agiscono sulla tenuta e sulla resistenza alle alte temperature. Si deterge facilmente senza lasciare tracce.

APPLICAZIONE

Può essere utilizzata sulla palpebra superiore per un tratto morbido, sfumata come base per gli ombretti o applicata nella rima inferiore interna come khôl dalle ottime performance di tenuta.

PLUS

Paraben free – Formulated to be long lasting – Product not tested on animals



100
Black



200
Coffee



400
Violet



600
Blueberry

MAKE UP / EYES / EYELINER PENCIL

DESCRIPTION

Soft, easy-to-apply eye pencil with a technical tool for blending. The Smokey Eyes pencil boasts superb colour intensity, around 50% higher than that provided by a standard pencil. The formulation of the pencil is safe and kind to skin. Recommended for all women who need to intensify their look, with a striking, deep flash of colour.

COMPOSITION

C12 - 13 Alkyl Ethylhexanoate: for a texture which boasts excellent pigment release, with a slightly dry feel and an extremely smooth consistency.

Sucrose Acetate Isobutyrate e Hydrogenated Polycyclopentadiene: for extended wear even in high temperatures.

APPLICATION

Can be used on the upper eyelid for a soft line, blended as a base for eyeshadow, or applied to the lower inner rim of the eye line like khol, for superb wear.



Paint Eyepencil

MAKE UP / OCCHI / MATITE EYELINER

DESCRIZIONE

Matita occhi morbida, scorrevole e resistentissima, l'arma segreta per le khol addicted.

Le sue performance sono straordinarie, resiste per più di 14 ore come matita occhi e per 6 ore e più come khol/kajal.

Non teme le temperature estreme, testata per resistere dai -20 °C ai +50 °C.

COMPOSIZIONE

Base di cera.

Priva di oli minerali.

Priva di paraffina.

Priva di cyclomethicones (D4, D5, D6)

Priva di ingredienti di derivazione animale.

APPLICAZIONE

Veloce e facile da usare, adatta per una linea definita o per un tratto sfumato e come khol/kajal per la rima interna.

PLUS

Long lasting – Waterproof – No transfer – Paraben free – Dermatologically approved – Ophthalmologically approved – Product not tested on animals

MAKE UP / EYES / EYELINER PENCIL

DESCRIPTION

This soft eye pencil slides on easily and is extremely hard-wearing - a secret weapon for all kohl addicts. Awesome

performance, lasts longer than 14 hours when used as plain eye pencil, and longer than 6 hours when used as kohl/kajal.

Can withstand extreme temperatures, tested to resist - 20° C to +50° C (- 4° F to 122° F).

COMPOSITION

Wax base.

Mineral oil free.

Paraffin free.

Cyclomethicone (D4, D5, D6) free.

Free from ingredients of animal origin.

APPLICATION

Quick and easy to use, perfect either for drawing sharp lines or for a softer contour. Use on the inner rim as a kohl/kajal pencil.



10
Black



20
Brown

solo per uso
esterno
no khol/kajal



23
Purple
Brown



30
Deep
Blue



40
Golden
Butter

solo per uso
esterno
no khol/kajal



50
Golden
Green



80
Cassis



90
Ruby



Ready to Wear

MAKE UP / OCCHI / MATITE EYELINER

DESCRIZIONE

Matita occhi auto temperante.
Grazie al temperino integrato nel tappo, la mina viene modellata automaticamente dopo ogni uso e risulta straordinariamente protetta da ogni urto. L'effetto dura per ore.

COMPOSIZIONE

Cere naturali.
Privo di oli minerali.
Privo di paraffina.
Privo di D4,D5,D6 (cyclomethicone).
Privo di ingredienti di derivato animale.

APPLICAZIONE

Veloce, sempre pronta, facile da usare, adatta per una linea definita o per un tratto sfumato e come khol/kajal per la rima interna.

PLUS

Ophthalmologically approved – Product not tested on animals – Dermatologically approved – Paraben free – Waterproof – Smudgeproof

MAKE UP / EYES / EYELINER PENCIL

DESCRIPTION

Self-sharpening eye pencil.
The tool incorporated in the cap sharpens the pencil automatically after each use and protects it from damage.
Long-lasting effect.

COMPOSITION

Natural waxes.
Mineral oil free.
Paraffin free.
Cyclomethicone (D4, D5, D6) free.
Free from ingredients of animal origin.

APPLICATION

Quick and easy to apply and ready anytime, perfect either for drawing sharp lines or for a softer contour. Use on the inner rim as a kohl/kajal pencil.



10
Black



20
Brown



30
Bronze



40
Deep
Grey



50
Petrol
Blue



Ultraink Liner

MAKE UP / OCCHI / MATITE EYELINER

DESCRIZIONE

Ispirato a una penna calligrafica.

Intensità, precisione e definizione estrema sono le parole chiave per definire questo eyeliner...creato per regalare un aspetto magnetico.

Leggero e fresco, colore intensamente pigmentato e satinato, scivola perfettamente sugli occhi, disegnando una linea professionale che dura in modo impeccabile nel tempo.

COMPOSIZIONE

Formulazione gelificata a base d'acqua: dona consistenza ma allo stesso tempo fluidità alla formula, contribuisce alla sensazione di freschezza.

Film formatori flessibili:

- Elevata durata.
- Uno scudo che protegge dallo stress dello sfregamento.
- Crea una pellicola adesiva e contribuisce al finish satinato.

APPLICAZIONE

Un vero "strumento artistico" che con un semplice gesto sottolinea ed enfatizza gli occhi, creando stili diversi in modo delicato o intenso, per una vera azione WATERPROOF e SMUDGEPROOF, che non teme mare o piscina!

Agitare prima dell'uso.

PLUS

Waterproof Tested - Swimming Pool Tested - Sea Tested - Long lasting - Resistance to mechanicals stress - Paraben Free -D5 Free Alcohol Free

MAKE UP / EYES / EYELINER PENCIL

DESCRIPTION

Inspired by a calligraphy pen.

Intensity, precision and extreme definition are the key words that describe this eyeliner...designed to give you an irresistible, magnetic look.

Light and fresh with an intensely pigmented, satin colour, it glides perfectly onto the eyelids, for a professional line that stays perfect.

COMPOSITION

Water-based gel formula: for a thick yet fluid formula, contributes to the feeling of freshness.

Flexible film-forming ingredient:

- Long wear.
- Forms a shield that protects from rubbing.
- Creates an adhesive film and enhances the satin finish.

APPLICATION

A true "artistic tool", enabling you to line and emphasise your eyes in one simple action, creating different styles that range from delicate to intense. The product boasts a truly WATERPROOF and SMUDGEPROOF formula that doesn't budge, even in the sea or at the pool! Shake before use.



100
Ultrablack



Paint Liner

MAKE UP / OCCHI / MATITE EYELINER

DESCRIZIONE

Eyeliner liquido tecnico e super resistente anche nelle peggiori circostanze, come ad esempio nei climi caldi e con umidità elevata. Testato per durare 24 ore.

COMPOSIZIONE

Base acqua per un tocco morbido e fresco.

Elevatissima quantità di pigmenti per un colore pieno e brillante.

Priva di ingredienti di derivato animale.

Privo di formaldeidi.

Privo di IPBC.

APPLICAZIONE

Il suo applicatore in mussola di lattice affusolato permette un'applicazione facile e precisa.

PLUS

Waterproof – Lasts for 24 hours – No transfer – Quick drying – Extremely smudgeproof – Sweatproof – Paraben free – Dermatologically approved – Ophthalmologically approved – Product not tested on animals

MAKE UP / EYES / EYELINER PENCIL

DESCRIPTION

Technical liquid eyeliner, offering extreme wear even in critical situations, such as hot weather conditions and high humidity. Tested to last 24h.

COMPOSITION

Water based for a soft, fresh touch.

Dense pigments for shiny, full color.

Free from animal-based ingredients.

Formaldehyde free.

IPBC free.

APPLICATION

Apply directly on cheeks, eyes and lips, and soften using a brush or your fingertips.



10
Black



20
Brown



30
Green
Forest



40
Ultramarine
Blue



50
Violet



Wondereyeliner

MAKE UP / OCCHI / EYELINER

DESCRIZIONE

Eyeliner colato waterproof, che non cola o sbava, nemmeno se sfregato. Rimane a lungo sia sulla linea inferiore dell'occhio sia sulla palpebra. Wondereyebrow è un eyeliner colato facile da stendere, che regala un tratto altamente pigmentato. La sua texture cremosa aderisce perfettamente alla palpebra, ottenendo la linea precisa che ogni donna desidera: un asso nella manica anche per quei giorni che sembrano infiniti.

COMPOSIZIONE

Polvere anidra: offre una sensazione unica di scorrevolezza ed estrema delicatezza. Aumenta l'effetto lunga durata e migliora le proprietà di dispersione e diffusione.

Soffice cera bianca: riduce la perdita di idratazione transepidermica con effetto emolliente.

Regala una tenuta perfetta all'acqua ed offre una sensazione asciutta e leggera sulla pelle.

Additivo reologico: mantiene stabile della viscosità ed assicura un tocco setoso e delicato sulla pelle.

APPLICAZIONE

Applicare con l'apposito pennello n°14 della linea essential brush su pelle perfettamente deterata e asciutta.

Attendere qualche minuto per attivare la formula no transfer.

PLUS

Ophthalmologist tested-Dermatologically tested-Microbiologically tested-Fragrance free-Paraben free-Long lasting-Waterproof



100

MAKE UP / EYES / EYELINER

DESCRIPTION

Waterproof liquid eyeliner - does not drip or smudge, even when rubbed.

Super long wear, both under the eye and on the eyelid.

Wondereyeliner is an easy to apply liquid eyeliner, for an intense, pigmented stroke.

Its creamy texture adheres perfectly to the eyelid, for that elusive, perfect line that every woman wants: an ace

up your sleeve, even when your day seems never-ending.

COMPOSITION

Dry powder: offers a unique feeling of smoothness and extreme delicacy. Boosts the long-term wear of the liner and improves fluidity and diffusion of colour on application.

Soft white wax: reduces moisture loss through the skin, with a soothing effect.

For a light, dry feeling on the skin and long-lasting wear.

Rheological additive: maintains stable viscosity, whilst ensuring a gentle, silky feel on the skin.

APPLICATION

Apply with the special brush No. 14 from the Essential brush range on perfectly clean, dry skin.

Wait a few minutes for the magical no-transfer formula to take effect.



Ombretto in polvere libera - *Diamond Dust*

MAKE UP / OCCHI / OMBRETTI

DESCRIZIONE

Prodotto multifunzionale, polvere libera che può essere applicata in diversi modi.
Regala un'intensa e prolungata luminosità, ricca di bagliori multi sfaccettati. Essential Diamond Dust si avvale di polveri caratterizzate da ottima tollerabilità e adesività sulla pelle.

COMPOSIZIONE

Ingredienti vegetali.

APPLICAZIONE

Assoluta, su una base o su un primer occhi, per un effetto estremamente scintillante e radioso.
Come ritocco per passare da un trucco sobrio da giorno al trucco per la sera.
Come touch luminoso per occhi labbra e zigomi.

PLUS

Paraben free

MAKE UP / EYES / EYESHADOWS

DESCRIPTION

A multifunctional product. Powder can be applied in different ways, providing an intense and long-lasting brightness, with plenty of multifaceted gleams. Essential Diamond Dust is made of powders with optimal tolerability and skin adherence.

COMPOSITION

Vegetable ingredients.

APPLICATION

*Apply freely on a base or an eye primer for an extremely shiny and radiant look
Apply as a retouch, to change from a simple day makeup to a night makeup.
Apply to give a bright touch to eyes, lip and cheekbones*



4
Bianco



5
Rosa



6
Bronzo
dorato



Design Eyeshadow

MAKE UP / OCCHI / OMBRETTI

DESCRIZIONE

Una texture straordinaria per una nuova concezione di prodotto: un ombretto cremoso che si trasforma in una polvere vellutata, per un maquillage sofisticato e innovativo, a prova di ogni sbalzo termico, stagionale e tipico di determinati periodi della vita di una donna.

Design eyeshadow è un prodotto duttile e modulabile sia per un look naturale, sia per un look intenso e ricercato.

COMPOSIZIONE

Pigmenti a basso contenuto di nickel: immediato rilascio di colore, ottima adesione e perfetta tolleranza del prodotto.

Polimeri sferici: generatori di luce, effetto soft focus, minimizzano le piccole imperfezioni, effetto mat, aumentano la scorrevolezza.

Mica naturale e mica trattata: estremizzano la luminosità e aumentano l'adesione.

Vitamina E: antiossidante.

APPLICAZIONE

L'applicazione è semplice e veloce: è possibile applicare una o più armonie di colore con il **pennello n°7** della linea **Essential brush**, o direttamente con i polpastrelli sulla palpebra detersa.

PLUS

Waterproof – Fragrance free – Long lasting – Paraben free – Cyclopentasiloxane free – Cyclohexasiloxane free – Dermatologically approved – Product not tested on animals



30

Heavenly



40

Hypnotic

MAKE UP / EYES / EYESHADOWS

DESCRIPTION

An extraordinary texture and a new product concept: a creamy eyeshadow which turns itself into velvety powder, for an innovative and sophisticated makeup look which is not affected by temperatures, seasonal variations and the day-to-day conditions of a woman's life. Design eyeshadow is a flexible product, perfect either for a natural makeup look or for an intense and polished effect.

COMPOSITION

Low nickel content pigments: the product releases color instantly, with great adherence and optimal tolerance.

Spherical polymers: For a bright, soft-focus matte effect, minimizing small imperfections and increasing fluidity.

Natural and treated mica: for extreme brightness and increased adherence.

Vitamin E: antioxidant.

APPLICATION

*Quick and easy: apply one or more colors onto clean lids with brush **no.7** from the **Essential Brush range**, or directly with your fingertips.*



Paint Eyeshadow

MAKE UP / OCCHI / OMBRETTI

DESCRIZIONE

Ombretto cremoso in mousse che si trasforma in un leggero velo dai colori luminescenti e metallici.

È sufficiente una piccola quantità di prodotto per un risultato visibile e scintillante.

COMPOSIZIONE

Super mousse: un sistema silconico innovativo permette di creare una base di morbida crema che enfatizza la purezza delle perle.

Film polimerico: migliora il colore e l'aderenza sulla pelle.

APPLICAZIONE

Paint eyeshadow può essere applicato con la punta delle dita o con un pennello, in combinazione con altri ombretti in crema, o come base luminosa per ombretti in polvere.

PLUS

Long lasting – Paraben free – Dermatologically approved – Product not tested on animals

MAKE UP / EYES / EYESHADOWS

DESCRIPTION

Creamy mousse eyeshadow, which turns into a light veil of luminescent metallic colors. A small amount of product is enough to provide a visible shiny effect.

COMPOSITION

Super mousse: an innovative silicon system creates a soft cream base, enhancing pearl purity.

Polymeric film: improves colors and adherence on skin.

APPLICATION

Apply Paint Eyeshadow with your fingertips or using a brush, in combination with other liquid eyeshadows or as a bright base for powder eyeshadows.



30
Stardust



40
Unicorn



50
Violet



Touch D' Ombre

MAKE UP / OCCHI / OMBRETTI

DESCRIZIONE

Ombretto long lasting e water resistant che si trasforma da crema a polvere, facile da applicare direttamente con le dita o con un pennello/sfumino. Il perfetto equilibrio di perle e pigmenti, si fonde in una innovativa miscela di resine, cere e olii, che contribuiscono all'impermeabilità del prodotto, formando un film sottile multidimensionale e senza peso sulla palpebra. L'uso asciutto e bagnato consente di creare diversi effetti personalizzando l'intensità delle perle. L'uso bagnato migliora l'effetto moda "lamina metallica" e rende il prodotto ideale anche come eye liner.

COMPOSIZIONE

Formula senza Talco: potenziamento del colore e dell'effetto perla.

Formula senza volatili - Formula verde: l'usura del prodotto è migliorata grazie a un particolare mix di resina, cera e olii, NON volatile.

Mix cere: Punto di fusione vicino alla temperatura della pelle, che aumenta affinità con l'epidermide e facilita l'applicazione.

Senza Parabeni

Lunga durata fino a 12 ore (Testato)

Resistenza all'acqua (Testato)

Wet & Dry (Testato)

APPLICAZIONE

Può essere applicato con le dita, con l'applicatore fornito oppure con un pennello in setola sintetica

PLUS

Paraben free – Long lasting – Water resistant - Wet & Dry



20

Gold Bisanzio



40

Ancestral Green

MAKE UP / EYES / EYESHADOWS

DESCRIPTION

Long-lasting water resistant eyeshadow that transforms from cream to powder, easy to apply directly with the fingertips or with a brush/beauty blender. The perfect balance of pearls and pigments melts into an innovative blend of resins, waxes and oils, which help to make the product waterproof, creating a fine, weightless, multi-dimensional film on the eyelid. Use dry or wet to create different effects, customising the intensity of the pearls. Using the product wet boosts the trendy "metal foil" effect, and turns the product into the perfect eye liner.

COMPOSITION

Talc free: enhances the colour and pearl effect.

Formula free from volatile substance - Green Formula: the wear of the product is enhanced by a special blend of resin, wax and oils, which are NON volatile.

Blend of waxes: Melting point close to skin temperature, which increases the affinity of the product with the epidermis and makes application easier.

Paraben Free

Long lasting up to 12 hours (Tested)

Water resistant (Tested)

Wet & Dry (Tested)

APPLICATION

Can be applied with the fingers, with the applicator provided or with a synthetic bristle brush.



Deluxe - Mono Eyeshadow

MAKE UP / OCCHI / OMBRETTI

DESCRIZIONE

L'altissima percentuale di perle dei mari tropicali, (+45%) rende questo prodotto un vero gesto di lusso.

La tecnologia applicata a questa creazione assicura alla polvere un aspetto ultra sensoriale, sottile aderente e long lasting; senza l'utilizzo di solventi.

I colori pieni cremosi e multi sfaccettati donano un profondo effetto 3D, senza evidenziare i segni di espressione.

COMPOSIZIONE

Innovativa tecnologia nel trattare le perle. Film sottilissimo e non percettibile delle polveri. Finitura frost3D.

Esteri leggeri straordinariamente miscelati per aumentare la luminosità delle perle.

APPLICAZIONE

Applicare con l'apposito sfumino per un risultato colore pieno, applicare con un pennello per un effetto sfumato.

PLUS

Paraben free – Dermatologically approved – Product not tested on animals

MAKE UP / EYES / EYESHADOWS

DESCRIPTION

The very high percentage of tropical sea pearls (+45%) make this product a true luxury treat.

The technology behind this creation makes the powder ultra sensual, fine, adherent and long-lasting; without the use of solvents.

The creamy, full and multi-faceted colours give the shadow a deep 3D effect, without moving or creasing during wear.

COMPOSITION

Innovative technology for processing the pearls. Thin and imperceptible powder film. 3D frost finish.

Lightweight esters magically blended to increase the brightness of the pearls.

APPLICATION

Apply with a blender applicator for a full colour look, or with a brush for a lighter effect.

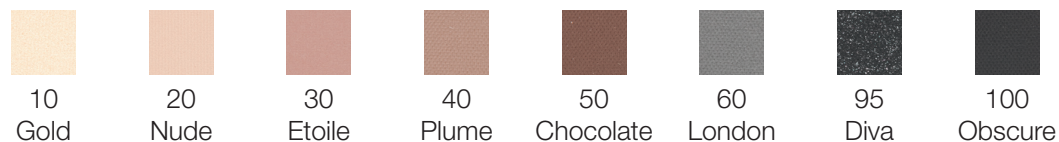

Deluxe - Duo Eyeshadow

MAKE UP / OCCHI / OMBRETTI

DESCRIZIONE

L'altissima percentuale di perle dei mari tropicali, (+45%) rende questo prodotto un vero articolo di lusso.

La tecnologia applicata per questa creazione rende la formula setosa al tatto, con un touch ultra sensoriale, pieno, cremoso e profondo ma con un effetto frost ultra-raffinato e in pieno trend. Una polvere ultra sensoriale, molto sottile, aderente e long lasting senza l'utilizzo di alcun tipo di solvente.

COMPOSIZIONE

Tecnologia innovativa nel trattamento delle perle.

Film sottilissimo e non percepibile delle polveri, **finitura frost3D**.

Esteri leggeri straordinariamente miscelati per aumentare la luminosità delle perle.

APPLICAZIONE

La stesura è facilitata dall'applicatore già contenuto nella confezione. Il finish è modulabile con la sovrapposizione delle due texture. Il colore intenso e multi sfaccettato donerà un profondo effetto 3D, senza evidenziare i segni di espressione.

PLUS

Paraben free – Dermatologically approved – Product not tested on animals

MAKE UP / EYES / EYESHADOWS

DESCRIPTION

The high percentage of tropical sea pearls (+45%) makes this product the perfect way to pamper yourself in luxury. Innovative technology gives this shadow a smooth, silky formula and an ultrasensitive, rich, creamy touch, for a sophisticated, on-trend frosted look. This super-fine powder, with long-lasting effect and optimum skin adherence, is completely solvent-free.

COMPOSITION

Innovative pearl treatment technology and extra-fine powder film.

3D frost effect with super-blended esters to increase luminosity of pearls.

APPLICATION

Easy to apply, thanks to the applicator included in the package. Create a different finish by overlapping the two textures. The intense and multifaceted color provides a 3D effect, without highlighting expression lines.



Touch D' Ombre *Harmony & Chaos*

MAKE UP / OCCHI / OMBRETTI

DESCRIZIONE

Ombretto long lasting e water resistant che si trasforma da crema a polvere, facile da applicare direttamente con le dita o con un pennello/sfumino. Il perfetto equilibrio di perle e pigmenti, si fonde in una innovativa miscela di resine, cere e oli, che contribuiscono all'impermeabilità del prodotto, formando un film sottile multidimensionale e senza peso sulla palpebra. L'uso asciutto e bagnato consente di creare diversi effetti personalizzando l'intensità delle perle. L'uso bagnato migliora l'effetto moda "lamina metallica" e rende il prodotto ideale anche come eye liner.

COMPOSIZIONE

Formula senza Talco: potenziamento del colore e dell'effetto perla.

Formula senza volatili - Formula verde: l'usura del prodotto è migliorata grazie a un particolare mix di resina, cera e oli, NON volatile.

Mix cere: Punto di fusione vicino alla temperatura della pelle, che aumenta affinità con l'epidermide e facilita l'applicazione.

Senza Parabeni

Lunga durata fino a 12 ore (Testato)

Resistenza all'acqua (Testato)

Wet & Dry (Testato)

APPLICAZIONE

Può essere applicato con le dita, con l'applicatore fornito oppure con un pennello in setola sintetica

PLUS

Paraben free – Long lasting – Water resistant - Wet & Dry



300

Shimmering
Sun



400

Shimmering
Moon

MAKE UP / EYES / EYESHADOWS

DESCRIPTION

Long-lasting water resistant eyeshadow that transforms from cream to powder, easy to apply directly with the fingertips or with a brush/beauty blender. The perfect balance of pearls and pigments melts into an innovative blend of resins, waxes and oils, which help to make the product waterproof, creating a fine, weightless, multi-dimensional film on the eyelid. Use dry or wet to create different effects, customising the intensity of the pearls. Using the product wet boosts the trendy "metal foil" effect, and turns the product into the perfect eye liner.

COMPOSITION

Talc free: enhances the colour and pearl effect.

Formula free from volatile substance - Green Formula: the wear of the product is enhanced by a special blend of resin, wax and oils, which are NON volatile.

Blend of waxes: Melting point close to skin temperature, which increases the affinity of the product with the epidermis and makes application easier.

Paraben Free

Long lasting up to 12 hours (Tested)

Water resistant (Tested)

Wet & Dry (Tested)

APPLICATION

Can be applied with the fingers, with the applicator provided or with a synthetic bristle brush.



Deluxe - Four Colour Eyeshadow

MAKE UP / OCCHI / OMBRETTI

DESCRIZIONE

L'altissima percentuale di perle dei mari tropicali (+45%) rende questo prodotto un vero gesto di lusso.

La tecnologia applicata per questa creazione, rende la formula setosa al tatto con un touch ultra sensoriale, pieno, cremoso e profondo, ma con un effetto frost ultra-raffinato e in pieno trend.

Una polvere ultra sensoriale, molto sottile, aderente e long lasting, ottenuta senza l'utilizzo di alcun solvente.

Il finish è modulabile con la sovrapposizione delle diverse texture. Il colore, intenso e multi sfaccettato, donerà un profondo effetto 3D, senza evidenziare i segni di espressione.

COMPOSIZIONE

Innovativa tecnologia nel trattare le perle. Film sottilissimo e impercettibile delle polveri. Finitura frost 3D Esteri leggeri abilmente miscelati per aumentare la luminosità delle perle.

PLUS

Paraben free – Dermatologically approved – Product not tested on animals

MAKE UP / EYES / EYESHADOWS

DESCRIPTION

The high percentage of tropical sea pearls (+45%) makes this product the perfect way to pamper yourself in luxury. A result of innovative technology, with a smooth, silky formula and an ultrasensitive, rich, creamy touch, this product gives a sophisticated, on-trend frosted look. This super-fine powder, with long-lasting effect and optimum skin adherence, is completely solvent-free.

The finish can be modified by applying different textures in layers. The intense and vibrant color provides an intense deep 3D effect, while softening expression lines.

COMPOSITION

Innovative pearl treatment technology and extra-fine powder film. 3D frost effect with super-blended esters to increase luminosity of pearls.



100
Black
Star



200
Nude
Star



Note

DELUXE TROUSSE – N. 100 TR100

- **INCI EU C1FA**
TALC, MICA, POLYPROPYLENE, PHENYLISOPROPYL DIMETHICONE, ETHYLHEXYL PALMITATE, COCOGLYCERIDES, SILICA, POLYBUTENE, CAPRYLYL GLYCOL, ZINC STEARATE, DIMETHICONE, LAUROYL LYSINE, PHENOXYETHANOL, HEXYLENE GLYCOL, DEHYDROACETIC ACID, DISODIUM EDTA, TIN OXIDE, LECITHIN, TOCOPHEROL, ASCORBYL PALMITATE, GLYCERYL OLEATE, GLYCERYL STEARATE, CITRIC ACID
- **MAY CONTAIN (+/-)**
CI 77499 (IRON OXIDES), CI 77163 (BISMUTH OXYCHLORIDE), CI 77891 (TITANIUM DIOXIDE), CI 77491 (IRON OXIDES), CI 77742 (MANGANESE VIOLET), CI 77492 (IRON OXIDES), CI 77510 (FERRIC FERROCYNANIDE)

- **INCI EU C1FA**
TALC, MICA, PARAFFINUM LIQUIDUM (MINERAL OIL), ETHYLHEXYL PALMITATE, ZINC STEARATE, CALCIUM SODIUM BOROSILICATE, DIMETHICONE, POLYBUTENE, CAPRYLYL GLYCOL, ISOPROPYL TITANIUM TRIISOSTEARATE, PHENOXYETHANOL, HEXYLENE GLYCOL, DEHYDROACETIC ACID, SILICA, DISODIUM EDTA, TIN OXIDE, LECITHIN, TOCOPHEROL, ASCORBYL PALMITATE, GLYCERYL OLEATE, GLYCERYL STEARATE, CITRIC ACID
- **MAY CONTAIN (+/-)**
CI 77499 (IRON OXIDES), CI 77891 (TITANIUM DIOXIDE), CI 77007 (ULTRAMARINES)

- **INCI EU C1EA**
TALC, MICA, DIMETHICONE, OCTYLDODECYL STEAROYL STEARATE, ZINC STEARATE, CAPRYLYL GLYCOL, POLYBUTENE, PHENOXYETHANOL, HEXYLENE GLYCOL, DEHYDROACETIC ACID, DISODIUM EDTA, PETROLATUM, LECITHIN, TOCOPHEROL, ASCORBYL PALMITATE, GLYCERYL OLEATE, GLYCERYL STEARATE, CITRIC ACID
- **MAY CONTAIN (+/-)**
CI 77499 (IRON OXIDES), CI 77891 (TITANIUM DIOXIDE), CI 77742 (MANGANESE VIOLET)

DELUXE TROUSSE – N. 200 TR200

- **INCI EU C1FA**
TALC, MICA, PARAFFINUM LIQUIDUM (MINERAL OIL), ETHYLHEXYL PALMITATE, ZINC STEARATE, DIMETHICONE, POLYBUTENE CAPRYLYL GLYCOL, PHENOXYETHANOL, HEXYLENE GLYCOL, DEHYDROACETIC ACID, DISODIUM EDTA, TIN OXIDE, LECITHIN, TOCOPHEROL, ASCORBYL PALMITATE, GLYCERYL OLEATE, GLYCERYL STEARATE, CITRIC ACID
- **MAY CONTAIN (+/-)**
CI 77891 (TITANIUM DIOXIDE), CI 77492 (IRON OXIDES), CI 77742 (MANGANESE VIOLET), CI 77491 (IRON OXIDES), CI 77499 (IRON OXIDES)

- **INCI EU C1FA**
TALC, MICA, ZINC OXIDE, POLYPROPYLENE, DIMETHICONE, BORON NITRIDE, NYLON-12, LAUROYL LYSINE, CAPRYLYL GLYCOL, DIISOSTEARYL MALATE, SILICA, PHENOXYETHANOL, HEXYLENE GLYCOL, DEHYDROACETIC ACID, ZINC STEARATE, DISODIUM EDTA
- **MAY CONTAIN (+/-)**
CI 77499 (IRON OXIDES), CI 77491 (IRON OXIDES), CI 77492 (IRON OXIDES)

- **INCI EU C1FA**
TALC, MICA, OCTYLDODECYL STEAROYL STEARATE, DIMETHICONE, ZINC STEARATE, CAPRYLYL GLYCOL, POLYBUTENE, PHENOXYETHANOL, HEXYLENE GLYCOL, DEHYDROACETIC ACID, DISODIUM EDTA, PETROLATUM, SILICA, LECITHIN, TOCOPHEROL, ASCORBYL PALMITATE, GLYCERYL OLEATE, GLYCERYL STEARATE, CITRIC ACID
- **MAY CONTAIN (+/-)**
CI 77891 (TITANIUM DIOXIDE), CI 77491 (IRON OXIDES), CI 77742 (MANGANESE VIOLET), CI 77499 (IRON OXIDES), CI 77007 (ULTRAMARINES), CI 77492 (IRON OXIDES)

Stone Talisman

MAKE UP / OCCHI / OMBRETTI

DESCRIZIONE

Un ombretto incredibilmente morbido e scorrevole, un talismano di bellezza per ogni donna, prezioso e raro come un diamante, che dona un velo di colore ai vostri occhi, facendoli risplendere come luce nel buio. Un fantastico ombretto in polvere dalla texture estremamente soffice, la pigmentazione ricca e il finish modulabile. Non si sfalda sulle palpebre e dà una sensazione di super leggerezza. Una formulazione davvero versatile che vi soddisferà ad ogni costo. Stone Talisman: impossibile non indossarlo!

COMPOSIZIONE

Talco altamente micronizzato: per creare una texture uniforme, morbida e impalpabile.

Miscela di saponi metallici: che agisce da legante, dando estrema adesione del prodotto sulla pelle.

Magnesio carbonato: un prodotto di origine minerale naturale, che aumenta la scorrevolezza della formula.

Estere ad alto peso molecolare: che conferisce un finish estremamente morbido e liscio alla texture.

Polimero derivato da amido: dalle proprietà mattificanti e sebo-assorbenti.

Mica sintetica: che assicura il tocco cremoso del prodotto.

APPLICAZIONE

Applicare sulla palpebra perfettamente detersa per un effetto naturale o dopo aver applicato il primer occhi TOTAL PERFECTION per un effetto più intenso e di lunga tenuta. Prelevare il prodotto con il pennello N°13, 12 E 11 della linea essential brush.

PLUS

Paraben free – Dermatologically approved – Product not tested on animals



100
Millennium Star



300
Mussaieff

MAKE UP / EYES / EYESHADOWS

DESCRIPTION

An incredibly soft, smooth eyeshadow - a beauty talisman for every woman, as precious and rare as a diamond, sweeping a veil of colour over your eyes, making them shine like a light in the dark. A fantastic powder eyeshadow with an extremely soft texture, rich pigmentation and buildable finish. For a super-lightweight feeling with no flaking. A truly versatile formula that cannot fail to satisfy. Stone Talisman: it's impossible not to wear it!

COMPOSITION

Highly micronized talc: creates a uniform, soft and weightless texture.

Mixture of metallic soaps: which act as a binder, for superb adhesion of the product to the skin.

Magnesium carbonate: a natural mineral product, which increases the smoothness of the formula.

High molecular weight esters: for an extremely soft, smooth finish texture.

Polymer derived from starch: with mattifying, sebum-absorbing properties.

Synthetic mica: for a creamy feel.

APPLICATION

Apply to perfectly cleansed eyelids for a natural effect, or after applying the TOTAL PERFECTION eye primer for a more intense look and longer wear. Load the product onto brush no. 11, 12 or 13 from the Essential brush range.



Mascara ristrutturante giorno – *Rebuilding Day Mascara*

MAKE UP / OCCHI / MASCARA

DESCRIZIONE

Base volumizzante con azione trattante, appositamente studiato per curare e rinforzare le ciglia stressate e sciupate dalle aggressioni esterne.

COMPOSIZIONE

Attivi in dose funzionale note per le proprietà nutrienti ed emollienti, si prendono cura delle ciglia ripristinando il vigore e la flessibilità.

Sostanze ceramido-simili contribuiscono a preservare la consistenza e la compattezza della struttura cheratinica.

APPLICAZIONE

Il prodotto va applicato prima del mascara per un effetto volume estremo e un trattamento profondo.

MAKE UP / EYES / MASCARA

DESCRIPTION

Volumizing base and active treatment, specifically designed to strengthen and care for lashes that have been stressed and damaged by external agents.

COMPOSITION

Functional dose of actives ingredients renowned for their nourishing and softening properties, which take care of your eyelashes, restoring energy and flexibility.

Ceramide-like substances help preserve consistency and compactness of the keratin structure.

APPLICATION

Apply the product before mascara for extreme volume and deep nourishing effect.



Top Proof

MAKE UP / OCCHI / MASCARA

DESCRIZIONE

TOP PROOF è un top coat multifunzionale, fissa e rende waterproof tutti i prodotti per sopracciglia o mascara . Grazie alla sua formula il prodotto avvolge le singole ciglia, conferendo al mascara/ matita sopracciglia una straordinaria impermeabilità all'acqua e aumenta notevolmente la resistenza all'usura e al calore. Un componente volatile assicura un'asciugatura rapida e una formula "gel senza peso" garantisce un comfort estremo.

COMPOSIZIONE

Mix di gel sintetici/gel anidro: ottima scorrevolezza, asciugatura rapida.

Miscela di resine filmogene: aiutano a migliorare la protezione e il rivestimento dell'area di applicazione

Polimero: effetto duraturo e finitura brillante.

APPLICAZIONE

Applicare con l'apposito scovolino in setola su mascara o prodotti per sopracciglia. N.B. in presenza di mascara con fibre si potrebbe notare un lieve appiattimento delle fibre stesse a fronte del rivestimento per la protezione all'acqua.

PLUS

Waterproof - Paraben free - Tea free - Paraffin free - Paraffinum liquid free - Oils free - Alcohol free - Perfume free - D5 Free - Vegan friendly

MAKE UP / EYES / MASCARA

DESCRIPTION

TOP PROOF is a multifunctional top coat that fixes any mascara or eyebrow product in place, making it waterproof. The special formula envelops each individual hair, making any mascara/ eyebrow pencil extraordinarily waterproof and increasing durability and resistance to heat. A volatile compound helps the product to dry rapidly and a "weightless gel" formula ensures extreme comfort.

COMPOSITION

Mix of synthetics gel/anidro gel: excellent fluidity, quick drying.

Mix of filmogenic resins: to improve protection and coating of the area to which the product is applied.

Polimer: long-lasting effect and glossy finish.

APPLICATION

Apply with the bristle brush over mascara or eyebrow products. N.B. When using with mascaras containing fibres, you may notice that these are flattened slightly due to the waterproof coating.



Blink Eyes Fibers

MAKE UP / OCCHI / MASCARA

DESCRIZIONE

BLINK EYES FIBERS è un mascara Volumizzante e Allungante con fibre nero intenso. Ricco di emollienti vegetali e olii rigeneranti, che conferiscono un profondo comfort nel tempo. Le ciglia si vestono d'audacia, enfatizzate dalla presenza di polvere di carbone vegetale, che conferisce un colore nero molto intenso e profondo. Questa formula ad alte prestazioni crea un volume panoramico, raffinato e davvero sorprendente, sviluppata appositamente per il trucco professionale, contiene una polvere effetto Marshmallow e un agente filmogeno, che promuove la flessibilità e l'elasticità, offrendo così un aspetto di grande impatto. Arricchito con fibre a forma curva in grado di aumentare l'effetto ciglia finte. Queste fibre, grazie alla loro speciale forma, si fissano sulle ciglia, aumentandone la lunghezza naturale con un incredibile effetto arricciacapelli.

COMPOSIZIONE

Polvere di carbone vegetale: ingrediente naturale, fonte di minerali, fornisce intensità e profondità al nero.

Fibre a forma di arco: effetto ciglia finte, aumentano la lunghezza naturale delle ciglia e fornisce un effetto curling.

Olio di Argan: attività rigenerante.

Mix di oli vegetali: proprietà emollienti.

Ricinus Communis: emolliente e nutriente.

Agente Filmogeno: prestazioni di durata eccellenti.

Polvere Marshmallow: elasticità istantanea, percezione cushiony .

APPLICAZIONE

Applicare con l'apposito scovolino in setola dalla radice alla punta delle ciglia.

PLUS

Paraben free - TEA free - EDTA free

100
Deep Black

MAKE UP / EYES / MASCARA

DESCRIPTION

BLINK EYES FIBERS is a lengthening, volumising mascara with intense black fibres. Rich in plant-based emollients and regenerating oils, which ensure deep comfort over time. Lashes take on a bold, striking look, emphasised by the charcoal powder that lends this product an intense deep black colour. The high-performance formula creates panoramic, sophisticated and truly amazing volume, developed specifically for professional make-up, and contains marshmallow-effect powder and a filmogenic agent which boosts flexibility and elasticity, for a truly high-impact look. Enriched with curved fibres to increase the false lash effect. Thanks to their special shape, these fibres adhere to the lashes, increasing natural length with an incredible curling effect.

COMPOSITION

Charcoal Powder: a natural ingredient and source of minerals, for an intense, deep black colour.

Curved Fibers: false lash effect, to increase the natural length of the lashes and provide a curling effect.

Argan oil: regenerating action.

Blend of plant oils: soothing properties.

Ricinus Communis: soothing and nourishing.

Filmogenic agent: excellent durability.

Marshmallow powder: : instant elasticity, cushiony feel.

APPLICATION

Apply with the bristle brush from the root to the tip of the lashes.



Rebel Eyes 3D Waterproof

MAKE UP / OCCHI / MASCARA

DESCRIZIONE

Mascara volumizzante tridimensionale resistente all'acqua . Ad ogni applicazione, passaggio dopo passaggio , l'applicatore in materiale elastico riveste le ciglia di volume e tenuta estrema. La texture, densa e cremosa è arricchita di vitamina E e Olio di Jojoba, facile da applicare e modulabile. Contiene delle micro-sfere porose che migliorano la deposizione del prodotto sulle ciglia, la dispersione e la resa dei pigmenti e la loro adesività e tenuta. La presenza di oli volatili e cere assicurano una tenuta perfetta del prodotto. Sbavature e grumi saranno solo un brutto ricordo.

COMPOSIZIONE

Vitamina E: antiossidante.

Olio di jojoba: protegge e fortifica le ciglia.

Micro Sfere Porose : aumentano la tenuta del prodotto e esaltano l'intensità del colore.

Oli volatili e cere : assicura una tenuta perfetta.

APPLICAZIONE

Applicare dalla radice verso le punte.

Il suo applicatore in lattice garantisce *ciglia effetto ventaglio*.

PLUS

Waterproof tested - Volume tested - Ophthalmologically approved - Parabens free

MAKE UP / EYES / MASCARA

DESCRIPTION

Water-resistant three-dimensional volumizing mascara. With each application, step by step, the applicator in elastic material coats the lashes with volume and extreme hold. The dense and creamy texture is enriched with vitamin E and Jojoba Oil, easy to apply and buildable. It contains porous micro-spheres that improve the deposition of the product on the lashes, the dispersion and yield of the pigments and their adhesiveness and hold. The presence of volatile oils and waxes ensure a perfect seal of the product. Smudges and lumps will be just a bad memory

COMPOSITION

Vitamin E: antioxidant Jojoba oil: protects and strengthens lashes.

Jojoba oil: protects and strengthens lashes.

Micro Porous Spheres: increase the product's hold and enhance the intensity of the color.

Volatile oils and waxes: ensures a perfect seal.

APPLICATION

Apply from the root to the tips. Its latex applicator guarantees defined volumized lashes with a fan effect.



Rebel Eyes 3D

MAKE UP / OCCHI / MASCARA

DESCRIZIONE

Mascara volumizzante tridimensionale. Già dal primo passaggio le ciglia appariranno più spesse, lunghe e curve, come moltiplicate.

La sua consistenza generosa e cremosa, sarà l'arma segreta per uno sguardo intenso e panoramico, senza seccare le ciglia.

La formula è inoltre arricchita di ingredienti attivi con azione profondamente infoltente e rivitalizzante, che lo rendono un mascara insostituibile, per effetto visivo e funzionalità.

COMPOSIZIONE

Gelificanti di origine naturale: Formano un film soffice e cremoso sulle ciglia.

Lifelashes: Complesso di oligoelementi, con un'azione rivitalizzante.

Rejulashes: questo attivo genera nuove cellule pilifere che sono coinvolte nella normale crescita delle ciglia. Inoltre rinforza l'elasticità delle ciglia inducendo la sintesi di collagene e di elastina.

Mix di filmogeni: Garantiscono intensità al colore e creano un morbido film che non si sbriciola.

Citrus fruits: Multi vitaminico. Potente antiossidante che dona energia alle ciglia.

Sinergia di cere naturali: Intenso effetto volume.

APPLICAZIONE

Applicare dalla radice verso le punte.

Il suo applicatore garantisce *ciglia effetto ventaglio*.

PLUS

Long lasting - Paraben free - TEA free - Ophthalmologically approved

MAKE UP / EYES / MASCARA

DESCRIPTION

3D - volume mascara. Already from the first application, your eyelashes will appear thicker, longer and curved, as multiplied.

Its generous and creamy consistency is the secret weapon for an intense and panoramic look, with no dry eyelashes. The enriched formula includes strengthening and revitalizing active ingredients, for an irreplaceable and functional mascara of great visual effect.

COMPOSITION

Gelling agents of natural origin: forming a soft and creamy film on the eyelashes.

Lifelashes: complex of trace elements offering a revitalizing action.

Rejulashes: active ingredient generating new hair cells that are fundamental to normal eyelash growth. Rejulashes also strengthens the elasticity of the lashes by stimulating collagen and elastin production.

Filmogen mix: providing an intense colour and creating a soft film that does not crumble.

Citrus fruits: multi-vitaminic ingredients, powerful antioxidants that give energy to the lashes.

Synergy of natural waxes: for an intense extra-volume effect.

APPLICATION

Apply to eyelashes, coating from root to tip.

Special applicator for fan effect.



Brave Eyes

MAKE UP / OCCHI / MASCARA

DESCRIZIONE

Quando tutto ciò che vi serve è un po' di coraggio per affrontare la giornata, indossate Brave Eyes Mascara e combattete!

La formula di questo mascara è corposa, cremosa e davvero scorrevole. Colora intensamente le ciglia e le ispessisce senza fare grumi o ciuffi e dona un effetto volume straordinario, mai visto prima! La formula è inoltre arricchita di ingredienti attivi con azione infoltente e revitalizzante.

Brave Eyes Mascara: sbattete le ciglia e siate coraggiosi! Efficacia volume testata in vivo.

(volume meccanico immediato + azione infoltente dopo 4 settimane).

COMPOSIZIONE

Agenti gelificanti: conferiscono spessore e corpo alle ciglia, regalando un bellissimo effetto volume.

Mix di Film former: garantisce una buona tenuta e un'elevata resistenza.

Prolashes complex: questo speciale attivo protegge e ripara i follicoli delle ciglia, rallentando il processo di invecchiamento delle ciglia. Aumenta la proliferazione follicolare, stimolando la crescita delle ciglia.

Orange water: un ingrediente attivo ricco di vitamine e bio-elementi. È un potente antiossidante che dona energia alle ciglia.

Rejulas: questo attivo genera nuove cellule pilifere che sono coinvolte nella normale crescita delle ciglia. Inoltre rinforza l'elasticità delle ciglia inducendo la sintesi di collagene e di elastina.

Vitalashes-hi: un complesso di vitamine che stimola il metabolismo del follicolo pilifero, con un'azione revitalizzante sulle ciglia.

APPLICAZIONE

Applicare dalla radice alla punta delle ciglia.

PLUS

Paraben free – TEA free – Ophthalmologically approved

MAKE UP / EYES / MASCARA

DESCRIPTION

When all you need is a tiny bit of courage to face the day, wear Brave Eyes mascara and let battle commence!

The thick, creamy formula of this mascara slides onto eyelashes with intense color, thickening without clumps or tufts. Gives lashes an extraordinary volumized effect, like nothing you've ever seen before!

The formula is enriched with active ingredients for a thickening, revitalizing action.

Brave Eyes mascara: flutter your eyelashes and be brave! Volume efficacy tested in vivo (instant mechanical volume + thickening action after 4 weeks).

COMPOSITION

Gelling agents: provide the eyelashes with thickness and body, for a wonderfully volumized effect.

Filmogenic mixture: guarantees optimal grip and high resistance.

Prolashes complex: a special active ingredient which protects and repairs eyelash follicles, slowing down the aging process. Increases follicular proliferation while stimulating eyelash growth.

Orange water: active ingredient rich in vitamins and bio-elements. A powerful antioxidant which provides the lashes with energy.

Rejulas: an active ingredient which helps to generate new hair cells involved in natural lash growth. Also improves lash flexibility while stimulating the production of collagen and elastin.

Vitalashes-Hi: a vitamin complex which stimulates hair follicles, with a revitalizing action on eyelashes.

APPLICATION

Apply to eyelashes, coating from root to tip.



100
Black

Sexy Eyes

MAKE UP / OCCHI / MASCARA

DESCRIZIONE

Se qualche volta la vita è un po' noiosa, ravvivate la vostra routine con Sexy Eyes Mascara!

Questo fantastico mascara incurvante ha una texture cremosa e soffice, che rende l'applicazione facile e confortevole. Cura e dona definizione alle vostre ciglia, ma soprattutto regala una fantastica incurvatura e la mantiene a lungo: addio piegaciglia!

COMPOSIZIONE

Cera microcristallina: aumenta la lunghezza delle ciglia.

Cera carnauba: crea un film strutturante sulle ciglia, migliorando la performance.

Peptide minerale: rinforza le ciglia.

Cera d'api sintetica: rende la formula cremosa, permettendo un'elevata scorrevolezza.

Film former: garantiscono un effetto incurvante estremo, mantenendo la piega anche in condizioni di umidità.

Agenti gelificanti di origine naturale: danno corpo e spessore alle ciglia.

APPLICAZIONE

Applicare dalla radice alla punta delle ciglia.

PLUS

Paraben free – TEA free – Ophthalmologically approved

MAKE UP / EYES / MASCARA

DESCRIPTION

If life sometimes feels a little boring, liven up your routine with Sexy Eyes mascara!

This incredibly curling mascara has a creamy, soft texture for easier and more comfortable application. Takes care of your lashes whilst adding definition, but most of all provides them with a fantastic, long-lasting curling effect. Bye bye eyelash curler!

COMPOSITION

Microcrystalline wax: increases lash length.

Carnauba wax: creates a structuring film on eyelashes, improving mascara performance.

Mineral peptide: strengthens eyelashes.

Synthetic Beeswax: for a creamy, fluid formula.

Filmogens: for an extreme curling effect, which lasts even in humid environments.

Natural gelling agents: to provide eyelashes with thickness and body.

APPLICATION

Apply to eyelashes, coating from root to tip.



SKINCARE LABBRA
LIP SKINCARE



Star Lip Scrub

LABBRA / TRATTAMENTO

DESCRIZIONE

Esfoliante per labbra da star, un vero concentrato di benessere. Star Lip Scrub conferisce alle labbra una sensazione di morbidezza, cremosità e gradevolezza, in applicazione e nel tempo. Mette in risalto il colore naturale delle labbra in modo duraturo, che ammorbidisce e idrata con le micro-sfere di acido ialuronico, che fanno apparire all'istante le labbra più voluttuose e carnose. Un prodotto specifico per la cura delle labbra screpolate e aride. Nella formula sono presenti oli emollienti, idratanti e con notevole tollerabilità cutanea. Un derivato dell'acido malico, garantisce le peculiari proprietà attribuite agli Alfa-idrossiacidi, riducendo al tempo stesso possibili sensibilizzazioni cutanee. La caratteristica principale è quella di saper rimuovere le cellule morte dei primi strati dell'epidermide, favorendo il rinnovamento cellulare, l'idratazione e la freschezza della pelle. Un mix esfoliante costituito da noccioli di albicocca, guscio di noci e di mandorle, garantisce un'esfoliazione efficace e delicata.

COMPOSIZIONE

Sfere di Acido Ialuronico: Idratazioni profonda e morbidezza

Acido Malico: rimuove le cellule morte dei primi strati dell'epidermide, favorendo il rinnovamento cellulare, l'idratazione e la freschezza della pelle.

Noccioli di Albicocca, guscio di Noci e Mandorle: mix esfoliante garantisce un'esfoliazione efficace e delicata.

APPLICAZIONE

Applicare il prodotto su labbra perfettamente struccate, massaggiare delicatamente con movimenti circolari per eliminare le cellule morte, e per favorire la penetrazione degli attivi emollienti. In fine rimuovere il prodotto con una salvietta asciutta.

PLUS

Fragrance free – Paraben free – SPF tested

LIPS / SKIN CARE

DESCRIPTION

Exfoliant for super-star lips - pure, concentrated well-being! Star Lip Scrub gives lips a soft, creamy, pleasant feeling, both during application and over time. With long-lasting enhancement of your natural lip colour, this product softens and hydrates with micro-spheres of hyaluronic acid, making the lips appear plumper and more voluptuous. A special product for caring for lips that are cracked and dry. The formula contains emollient, hydrating oils with excellent skin tolerability.

A derivative of malic acid delivers the specific properties attributed to Alfa-hydroxy acids, whilst reducing the potential for skin sensitisation. The main feature of this ingredient is its ability to remove dead cells from the first layers of the epidermis, promoting cell renewal and fresh, hydrated skin. An exfoliating blend of apricot kernels and walnut and almond shells for effective yet gentle exfoliation.

COMPOSITION

Hyaluronic Acid Spheres: Deep hydration and softness

Malic Acid: removes dead cells from the first layers of the epidermis, promoting cell renewal and fresh, hydrated skin.

Apricot kernels, Walnut and Almond shells: an exfoliating blend to ensure effective yet gentle exfoliation.

APPLICATION

Apply the product on perfectly clean, make-up free lips, massage gently with circular movements to eliminate dead skin cells and to help the active emollients to penetrate. Finally, remove the product with a dry tissue.



Baby Lips Oil

SKINCARE / LABBRA / LUCIDALABBRA

DESCRIZIONE

GLOSS/MASCHERA LABBRA RISTRUTTURANTE

Baby lips oil è un avanzato trattamento anti-età globale per le labbra che combina l'azione di oli vegetali e principi attivi, con l'obiettivo di avere labbra idratate, morbide e migliorate nell'aspetto. Per ottenere un lip make-up davvero curato è necessario riservare una speciale attenzione a questa zona, proteggendo le labbra, fragili e delicate per la loro stessa struttura, attraverso attenzioni e prodotti mirati. L'obiettivo è il trattamento della zona labbra con l'aumento dell'idratazione e la riduzione della visibilità delle rughe, migliorando così la forma, il volume e la morbidezza delle labbra. La sua particolare texture, ricca e vellutata, avvolge voluttuosamente le labbra lasciandole morbidissime, otticamente più voluminose e con una straordinaria brillantezza effetto "glossy". Questo prodotto ha effetto a breve e lungo termine: migliora la struttura delle labbra, allevia la secchezza e la screpolatura e funziona da scudo contro le avversità dell'ambiente. In oltre il delicato aroma dello zucchero a velo e caramello rende questo prodotto una vera coccola golosa per le labbra...la tenue colorazione rosa porcellana regala un tocco di femminilità al sorriso....

COMPOSIZIONE

Polimero lipidico a base di acidi idrossistearico, linoleico e oleico: Questo polimero lipidico ha un grande affinità con l'acqua: riesce ad assorbire il 200% del suo peso d'acqua. L'effetto finale è una forte idratazione, con conseguente effetto anti-age. Questo attivo è conosciuto per la sua proprietà idratante e riducente verso la profondità delle rughe. Test clinici su questo ingrediente hanno dimostrato la sua capacità di idratare i tre strati epidermici e di diminuire la profondità delle rughe.

Rose Hip Oil: rigenerante e cicatrizzante, questo olio è un toccasana per la pelle stressata. L'olio di Rosa Mosqueta è ormai diventato uno dei principali rimedi per la cura della pelle screpolata, grazie alla sua efficace azione rigenerante e cicatrizzante dei tessuti cutanei.

Segue >>

LIPS / SKIN CARE

DESCRIPTION

RESTORE LIP GLOSS/MASK Baby lips oil is an advanced global anti-ageing treatment for lips that combines the action of vegetable oils and active ingredients, leaving lips moisturised and soft with an improved appearance. For truly immaculate lip make-up, it is essential to pay special attention to this area; the lips are fragile and delicate due to their very structure, and must be protected through targeted care and products. The goal of treatments for the lip area is to increase hydration and reduce the visibility of wrinkles, thus improving the shape, volume and softness of the lips. The rich, velvety texture of this product voluptuously envelops the lips, leaving them feeling soft and looking plumper, with an extraordinary "glossy" effect.

This product has both short and long-term effects: it improves the structure of the lips, relieving dryness and cracking, and acts as a shield against environmental agents.

In addition, the delicate aroma of icing sugar and caramel makes this product a real sweet treat for the lips, while the soft porcelain pink colour lends a touch of femininity to your smile....

COMPOSITION

Lipidic polymer with a hydroxystearic, linoleic and oleic acid base: This lipidic polymer has a high affinity for water: it absorbs 200% of its weight in water, resulting in superb hydration, for an anti-aging effect. This active ingredient is known for its moisturising properties, and for reducing the depth of wrinkles. Clinical tests have demonstrated the capacity of this substance to hydrate the three layers of the epidermis, and to decrease the depth of wrinkles.

Rose hip oil: regenerating and healing, this oil is a cure-all for stressed skin. Rose hip oil has become a key remedy for the treatment of cracked skin, thanks to the effective regenerating and healing action it has on skin tissues.

Continued >>



Questo olio ha un alto contenuto di acidi grassi essenziali polinsaturi, sostanze queste responsabili dei suoi effetti cosmetico-dermatologici, poiché sono indispensabili per i processi di rigenerazione delle membrane cellulari e quindi per il rinnovamento dei tessuti cutanei. Agli acidi grassi essenziali, si aggiunge la presenza di acido Transretinoico, un isomero della Vitamina A, di cui è provato l'effetto ringiovanente sull'epidermide. Pertanto quest'olio è efficace nel trattamento delle cicatrici, delle smagliature, delle scottature solari, delle macchie brune, attenua le rughe d'espressione, agisce sull'invecchiamento prematura dei tessuti cutanei, sulla pelle secca e screpolata.

Olio di Argan: Elisir di eterna giovinezza! L'olio di Argan, detto anche oro del deserto, è un olio naturale ricco di acidi grassi essenziali e vitamina E. L'uso dell'olio di Argan per applicazioni topiche mette in luce proprietà dermatologiche eccezionali: sensazione di morbidezza, levigatezza e setosità. L'olio di Argan è un'efficace cura contro l'invecchiamento, promuove la produzione di collagene della pelle e quindi aiuta a prevenire la formazione di rughe e del precoce invecchiamento della pelle. Grazie al suo contenuto di particolari fitosteroli, garantisce un'attività lenitiva e riparatrice, contribuendo a mantenere la pelle luminosa. L'olio d'argan aiuta a mantenere la pelle sana e ben nutrita: è un potente idratante, rigenera, ripara e stimola il ricambio cellulare della pelle; aiuta a neutralizzare i radicali liberi e protegge la pelle dall'azione del tempo; ha proprietà antimicrobiche, favorisce il processo di guarigione delle bruciature; aiuta a prevenire la comparsa di smagliature; protegge la pelle dall'esposizione al sole, dal fumo e dall'inquinamento; aiuta a stimolare il rinnovamento delle cellule della pelle, rendendola più elastica.

APPLICAZIONE

Applicare tutti i giorni su labbra perfettamente deterse, per idratare e illuminare il sorriso. Per un effetto SPA assicurato, dopo aver effettuato il rituale dello Star Lip Scrub, può essere applicato in modo generoso come una maschera... le labbra appariranno idratante e ristorate da aggressioni esterne causate dal clima o l'uso della mascherina.

PLUS

Paraben free -

This oil has a high content of polyunsaturated essential fatty acids; these substances are behind its cosmetic and dermatological effects, as they are fundamental to the regeneration of cell membranes and therefore to the renewal of skin tissues. Essential fatty acids are paired with transretinoic acid, an isomer of Vitamin A, with a proven rejuvenating effect on the epidermis. As such, this oil is effective in the treatment of scars, stretch marks, sunburn and brown spots; it reduces frown lines and acts on signs of premature ageing in skin tissues, as well as on dry and cracked skin.

Argan oil: *The elixir of eternal youth! Argan oil, also referred to as desert gold, is a natural oil rich in essential fatty acids and vitamin E. The use of Argan oil for topical applications highlights its exceptional dermatological properties: it gives a sensation of softness, smoothness and silkiness.*

Argan oil is an effective anti-ageing treatment; it promotes the production of collagen in the skin and thus helps to prevent the formation of fine lines, guarding against premature skin ageing. Thanks to the special phytosterols it contains, this oil has a soothing, repairing effect, helping to keep skin radiant. Argan oil helps to keep the skin healthy and well nourished: it is a powerful moisturiser, and regenerates, repairs and stimulates skin cell turnover; it helps to neutralise free radicals and protects skin from the effects of time; it has antimicrobial properties, and promotes the healing of burns; it helps prevent the appearance of stretch marks; it protects the skin from sun exposure, smoke and pollution; it helps to stimulate the renewal of skin cells, leaving it more elastic.

APPLICATION

Apply every day to perfectly cleansed lips, to moisturise and brighten your smile. For a guaranteed SPA effect, after performing the Star Lip Scrub ritual, it can be applied generously, like a mask... the lips will appear moisturised and restored from the effects of adverse weather or the use of a protective face mask.

BABY LIPS OIL – BLOOO

• INGREDIENTS:

HYDROXYSTEARIC/LINOLENIC/OLEIC POLYGLYCERIDES, DILINOLEIC ACID/
PROPANEDIOL COPOLYMER, PENTAERYTHRITYL TETRAISOSTEARATE,
OCTYLDODECANOL, ARGANIA SPINOSA KERNEL OIL, ROSA MOSCHATA
SEED OIL, PARFUM(FRAGRANCE), CAPRYLYL GLYCOL, AROMA (FLAVOR), BHT,
TRIOCTYLDODECYL CITRATE, DEHYDROACETIC ACID,

• MAY CONTAIN (+/-)

CI 77891(TITANIUM DIOXIDE), CI 45410 (RED 28 LAKE), CI 15850 (RED 6)

Lip Glow Balm & Lip Balm

MAKE UP / LABBRA / TRATTAMENTO - LUCIDALABBRA

DESCRIZIONE

Balsamo labbra protettivo (SPF 15), nutriente e ristrutturante e autopigmentante, che mette in risalto il colore naturale delle labbra in modo duraturo.

Il risultato è immediato, grazie alla sua particolare composizione, *Lip Glow Balm & Lip Balm* reagisce al tasso di umidità delle labbra creando un colore unico per ogni donna che avrà labbra fresche, carnose e brillanti.

COMPOSIZIONE

Burro di melograno: aumenta l'idratazione e migliora la funzione barriera. Previene il photoaging e riduce i danni dovuti all'esposizione ai raggi UVB, proteggendo i lipidi della pelle.

Chondroitin solfato e Acido ialuronico: formano una struttura tridimensionale con il collagene e legano numerose molecole di acqua.

Tripeptide-29: incrementa la sintesi del collagene I e III.

Burro di Karité e Burro di Cacao: nutrono in profondità.

APPLICAZIONE

Applicare su labbra perfettamente deterse, ogni volta che se ne senta l'esigenza. Può essere applicato anche dopo aver sfumato l'anti-aging lip liner come un gloss nutriente. Tenere lontano da forti fonti di calore e luce diretta.

PLUS

Fragrance free – Paraben free – SPF tested



02

Rose

Lip
Glow Balm



03

Macaron

Lip
Balm



04

Papaya

Lip
Balm



05

Cherry

Lip
Balm

MAKE UP / LIPS / SKIN CARE - LIP GLOW

DESCRIPTION

Restorative, nourishing lip balm with SPF 15 protection that changes colour on its own, bringing out the natural colour of your lips. Long-lasting.

The results are immediate - thanks to its special composition, Lip Glow Balm & Lip Balm reacts with the moisture content in your lips, creating a unique colour for each woman who wears it, for fresh, glossy, full lips.

COMPOSITION

Pomegranate butter: boosts hydration and improves the skin's barrier function, preventing photoaging, reducing damage from UVB exposure and protecting the skin lipids.

Chondroitin sulphate and hyaluronic acid: form a three-dimensional structure with collagen, binding water molecules together.

Tripeptide-29: increases the synthesis of type I and type III collagens.

Shea butter and Cocoa butter: provide deep nourishment.

APPLICATION

Apply to perfectly clean lips whenever you feel the need. Can be applied on top of our anti-aging lip liner as a nourishing lip gloss.

Keep away from sources of heat and from direct light.



Note

LIP GLOW BALM and LIP BALM – LGB02 and LB03 - 04 - 05
• INCI EU CIPA:
 TRIDECYL TRIMELLITATE, DIPENTAERYTHRITYL HEXAHYDROXYSTEARATE/HEXA
 STEARATE/HEXAROSINATE, PENTAERYTHRITYL STEARATE/CAPRATE/CAPRY
 LATE/ADIPATE, ETHYLHEXYL METHOCINNAMATE, POLYBUTENE,
 C10-18 TRIGLYCERIDES, POLYETHYLENE, OCTYLDODECANOL, CERA ALBA
 (BEESWAX), THEOBROMA CACAO SEED BUTTER (THEOBROMA CACAO (COCOA)
 SEED BUTTER), BUTYL METHOXYDIBENZOYLMETHANE, BUTYROSPERMUM
 PARKII BUTTER (BUTYROSPERMUM PARKII (SHEA) BUTTER), CANDELLILLA
 CERA (EUPHORBIA CERIFERA (CANDELILLA) WAX), PUNICA GRANATUM
 STEROLS, PHOSPHOLIPIDS, CAPRYLYL GLYCOL, ETHYL VANILLIN, TOCOPHERYL
 ACETATE, BHT, DEHYDROACETIC ACID, TRIOCTYLDODECYL CITRATE, SODIUM
 CHONDROITIN SULFATE, SACCHAROMYCES CEREVISIAE EXTRACT, HYALURONIC
 ACID, CI 45380 (RED 21), TOCOPHEROL, TRIPEPTIDE-29

XXL Plump Revolution

MAKE UP / LABBRA / LUCIDALABBRA

DESCRIZIONE

Siero labbra cristallino effetto a specchio con esteri emollienti e luminosi, super attivato da un'infuso di olii vegetali per avere il massimo effetto volume a livello sensoriale ed estetico.

Un mix strategico di attivi a base di **Sfere di Acido ialuronico** di ultima generazione, **Ultra-Hydrating Complex** e un **mix di vasodilatatori** garantiscono idratazione, volume e definizione delle labbra che appaiono subito più turgide.

COMPOSIZIONE

Ultra-hydrating complex, anche definito LIP ARCHITECTURE TECHNOLOGY e composto da uno specifico peptide e dall'ingrediente "kiss me quick" (estratto di Portulaca Pilosa).

Studiato per migliorare la texture delle labbra, penetra sia negli strati superficiali che in quelli interni per aumentare visibilmente il volume, l'idratazione e la levigatezza delle labbra. In più stimola la sintesi di collagene e acido Ialuronico endogeno.

Sfere biotecnologiche. Traendo ispirazione dalla medicina tradizionale Cinese, è stata scoperta una pianta con spettacolari proprietà igroscopiche, che ha permesso di migliorare l'efficacia delle sfere di acido ialuronico tradizionale. Queste nuove sfere sono composte da due biopolimeri: acido ialuronico a basso peso molecolare e konjac, un polisaccaride ad alto peso molecolare.

Queste nuove sfere hanno una maggiore capacità di assorbire acqua rispetto alla precedente generazione, e questo comporta un maggior effetto volumizzante, anti-rughe e di idratazione a lungo termine.

Mix di Vasodilatatori è ottimizzato per avere un'effetto volumizzante istantaneo. In pochi minuti dall'applicazione si osserva un notevole effetto riscaldante con leggero formicolio, seguito da un miglioramento del volume delle labbra che dura circa 2-4 ore.

I risultati possono variare in base al livello di utilizzo.

Le labbra otterranno un colore fresco e irrorato grazie all'aumentata circolazione.

Segue >>

MAKE UP / LIPS / LIP GLOSS

DESCRIPTION

*Mirror-effect crystalline lip serum with moisturising and luminous esters, super activated by an infusion of vegetal oils to achieve maximum volume effect in sensorial and aesthetic terms. A strategic mix of active ingredients based on latest generation **Hyaluronic Acid Spheres**, **Ultra-Hydrating Complex** and a **blend of vasodilator** ensure hydration, volume and definition of the lips for an immediately firm appearance.*

COMPOSITION

Ultra-hydrating complex: also called LIP ARCHITECTURE TECHNOLOGY. It is based on a specific peptide and the "kiss me quick" ingredient (Portulaca Pilosa extract). Studied as a way to improve lip texture, it penetrates surface and deeper layers alike for a visible increase in the volume, hydration and smoothness of your lips. It also stimulates synthesis of collagen and endogenous hyaluronic acid.

Bio-technological spheres: Taking inspiration from traditional Chinese medicine, we have discovered a plant with spectacular hygroscopic that makes it possible to improve the effectiveness of traditional hyaluronic acid spheres. These new spheres are made up of two bio-polymers: low molecular weight hyaluronic acid and konjac, a high molecular weight polysaccharide.

These new spheres have an even greater capacity to absorb water than the previous generation and this assures better volume, anti-wrinkle and long-term hydration effects.

The Blend of Vasodilators is optimised to achieve an instant volumizing effect. Only a few minutes after application, a significant warming effect is felt with slight tingling, followed by an improvement in the volume of your lips that lasts for about 2-4 hours. Results may vary depending on the level of use. The lips take on a fresh, moist colour thanks to increased circulation.

Continued >>



Attivo Riscaldante, dona un piacevole effetto caldo senza percezione di bruciore, e regala la sensorialità di azione del prodotto.

Agente rinfrescante, apporta una sensazione di immediata freschezza che dura a lungo.

L'Alternanza Caldo/Freddo aumenta notevolmente la sensazione di volume immediato.

APPLICAZIONE

Applicare come un lucido tradizionale a diretto contatto di labbra perfettamente deterse e solo all'interno del perimetro della mucosa.

Avvertenze

Si potrebbe avvertire un formicolio da leggermente intenso a intenso che solitamente dura tra i 5 e i 10 minuti con un'alternanza di sensazione caldo/freddo.

Se applicato sulla pelle, potrebbe verificarsi un temporaneo rossore. In caso di irritazione prolungata interrompere l'uso. Tenere fuori dalla portata dei bambini.

Aumenta il volume* e l'idratazione*, ristruttura le labbra rendendole più carnose/ definite****

- 85% donne dichiara labbra + volumizzate**
- 85% donne dichiara labbra più rimpolpate**
- 70% donne dichiara labbra più idratate**
- 85% donne dichiara labbra più definite e perfezionate**

METODO DI TEST

***Test strumentale**

****Test di autovalutazione condotto su 20 volontari.**

PLUS

Paraben free - Dermatologically approved

The Warming Active Ingredient assures an agreeable, warm effect with no sensation of burning to achieve the product's sensorial action.

The Refreshing Agent ensures a sensation of immediate and long-lasting freshness.

The alternation of Warm / Cool significantly increases the sensation of immediate extra volume.

APPLICATION

Apply in the same way as a traditional gloss in direct contact with perfectly cleansed lips and only within the perimeter of the mucosa.

Warnings

Slight to intense tingling may occur, usually lasting 5-10 minutes with alternating warm / cool sensations.

If applied to the skin, temporary redness may occur. In the event of prolonged irritation, stop using the product.

Keep out of reach of children.

Increases volume* and hydration* and reshapes the lips, making them appear fuller/ more defined****

- 85% of women say their lips appear more volumised**
- 85% of women say their lips appear plumper**
- 70% of women say their lips feel more hydrated**
- 85% women say their lips appear more defined and perfect**

TEST METHOD

***Instrumental test**

****Self-assessment test conducted on 20 volunteers.**

XXL PLUMP REVOLUTION – XXLPR

• INGREDIENTS:

DIISOSTEARYL MALATE, POLYBUTENE, HYDROGENATED POLYISOBUTENE, SILICA DIMETHYL SILYLATE, ETHYLHEXYL PALMITATE, MENTHON Glycerin ACETAL, PARFUM (FRAGRANCE), CETEARYL ETHYLHEXANOATE, VANILLYL BUTYL ETHER, CAPRYLYL GLYCOL, 1,2-HEXANEDIOL, METHYL NICOTINATE, SORBITAN ISOSTEARATE, TRIHYDROXYSTEARIN, CAPSICUM FRUTESCENS FRUIT EXTRACT, ZINGIBER OFFICINALE ROOT OIL (ZINGIBER OFFICINALE (GINGER) ROOT OIL), GLYCINE SOJA OIL (GLYCINE SOJA (SOYABEAN) OIL), PORTULACA PILOSA EXTRACT, SODIUM HYALURONATE, SUCROSE COCOATE, ASCORBYL PALMITATE, PALMITOYL TRIPEPTIDE-38, GLUCOMANNAN.

Lip Volume Plus

MAKE UP / LABBRA / LUCIDALABBRA

DESCRIZIONE

Lucidalabbra volumizzante 3D fluido e cristallino. Effetto plumping fresco percepito immediatamente. La Texture ultra sensoriale, avvolge le labbra in un film extra lucido e confortevole. Le labbra appariranno più turgide e il colorito enfatizzato.

COMPOSIZIONE

Sfere Di Acido ialuronico Di Ultima Generazione: traendo ispirazione dalla medicina cinese, è stata scoperta una pianta con spettacolari proprietà igroscopiche, che ha permesso di migliorare l'efficacia delle sfere di acido ialuronico tradizionali. Queste nuove sfere sono composte da due biopolimeri: acido ialuronico a basso peso molecolare e konjac, un polisaccaride ad alto peso molecolare. Queste nuove sfere hanno una maggiore capacità di assorbire acqua rispetto alla precedente generazione, e questo comporta un maggior effetto volumizzante, anti-rughe e di idratazione a lungo termine.

Agente rinfrescante: conferisce una lunga e piacevole sensazione di immediata freschezza e turgore. Regala l'idea che qualcosa "sta succedendo".

Speciali polimeri filmogeni ed emollienti: assicurano la diffusione della luce, creando un effetto specchio.

APPLICAZIONE

Applicare direttamente sulla mucosa labiale detersa per usufruire di tutti i benefici della formula. Applicare su una base/rossetto per un'effetto visivo bagnato e una sensazione fresca.

PLUS

Paraben Free - Fragrance Free – Dermatologically approved



10
Cristal



20
Caramello



30
Fragola



40
Amarena

MAKE UP / LIPS / LIP GLOSS

DESCRIPTION

3D volumising lip gloss: fluid and crystalline. Immediate fresh plumping effect. The super sensual texture envelopes the lips in an extra shiny and comfortable film.

COMPOSITION

Latest generation hyaluronic acid spheres: inspired by Chinese medicine, a plant has been discovered with amazing hygroscopic properties, making it possible to improve the efficacy of the traditional hyaluronic acid spheres. These new spheres are composed of two biopolymers: hyaluronic acid, with a low molecular weight, and konjac, a high molecular weight polysaccharide. These new spheres have a greater water absorbing ability compared to the previous generation, resulting in a more volumising, anti-age and long-term moisturising effect.

Refreshing agent: provides a long and pleasant feeling of immediate freshness and fullness. Gives the idea that something is "happening".

Special softening and filmogenic polymers: ensure the dispersion of light, creating a mirror effect.

APPLICATION

Apply directly to cleansed lips to enjoy the full benefits of the special formula. Apply over foundation/lipstick for a dewy look and a fresh feeling.



LABBRA
LIPS



Star Lip Liner

MAKE UP / LABBRA / MATITE LABBRA

DESCRIZIONE

La matita labbra trasparente star lip liner è un'ottima alleata per un trucco impeccabile e senza tempo.

Può essere utilizzata come primer creando una base cerosa per una più facile stesura del rossetto e per prolungarne la durata.

Punto di forza di questo prodotto è la capacità di contenere il colore del rossetto all'interno dei bordi labiali, evitando così che sbavi durante la giornata. Inoltre, permette di farsi tentare da qualsiasi nuance, senza dover cambiare il colore della matita labbra.

Infine per poterla utilizzare al meglio per le correzioni o per aumentare i volumi, applicatela al di fuori del naturale contorno delle labbra prima del vostro lipstick o lucidalabbra preferito.

APPLICAZIONE

Applicare come una normale matita labbra e sfumare con l'apposito pennello in dotazione

PLUS

Waterproof – LASTS 7 hours



01
Transparent

MAKE UP / LIPS / LIP PENCILS

DESCRIPTION

The star lip liner transparent lip pencil is the perfect ally for achieving flawless, timeless make-up looks.

It can be used as a primer, creating a waxy base which makes lipstick easier to apply and helps it last longer.

One of the key benefits of this product is that it keeps the lip colour inside the lip line, preventing bleeding throughout the day. In addition, it enables you to try any shade, without having to switch the colour of your lip pencil.

Finally, for correcting mistakes or increasing volume, apply outside the natural contour of the lips before your favourite lipstick or lip gloss.

APPLICATION

Apply like a normal lip pencil and blend with the special brush provided.



Lip Liner

MAKE UP / LABBRA / MATITE LABBRA

DESCRIZIONE

Matita labbra dal tocco cremoso, liscio e omogeneo, con eccellenti performance di durata. La texture è leggera e molto scrivente grazie all'uso di derivati del silicio. La tenuta sulle labbra è perfetta grazie all'aggiunta di derivati dello zucchero, mentre la scorrevolezza è migliorata dall'aggiunta di emollienti come l'olio di Jojoba. Olii dermo affini assicurano il comfort, mentre la cera d'api aggiunge plasticità alla FORMULA.

COMPOSIZIONE

Cera d'api: emolliente che dona plasticità.

Sfere di silica: donano un particolare tocco morbido e vellutato alla texture.

Olio dermoaffine: mantiene la pelle idratata per ore.

Derivati dello zucchero: aumentano l'aderenza e la durata.

APPLICAZIONE

Applicare la lip liner sul bordo labiale per contornare le labbra o riempire la mucosa labiale per prolungare la durata del rossetto.

PLUS

Paraben free – Fragrance free – Product not tested on animals

MAKE UP / LIPS / LIP PENCILS

DESCRIPTION

Smooth, creamy lip pencil with an even consistency and excellent durability. The texture is light and the pencil slides onto the lips extremely easily, courtesy of the silicon derivatives in the formula. The pencil offers superb wear all day thanks to the addition of sugar derivatives, while fluidity is further improved by the addition of emollients such as jojoba oil. Special oils which mimic the skin's natural features ensure comfort, while beeswax adds plasticity to the FORMULA.

COMPOSITION

Beeswax: emollient for enhanced plasticity.

Silica spheres: for a supremely soft, velvety texture.

Skin-mimicking oil: keeps the skin hydrated for hours.

Sugar derivatives: for increased adhesion and wear.

APPLICATION

Apply the lip liner along the edge of the lip line, or use to fill in the entire lip to extend the wear of your lipstick.

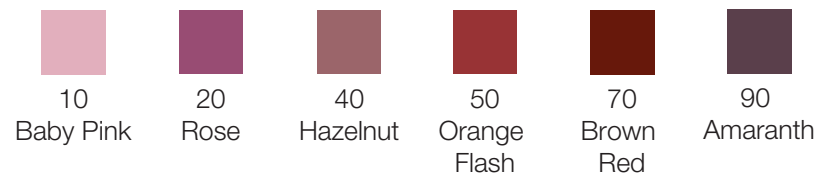

Anti-Aging Lip Liner

MAKE UP / LABBRA / MATITE LABBRA

DESCRIZIONE

Matita labbra morbida, per una lunga durata e un intenso rilascio di colore: il perfetto mix di colore e cura delle labbra.

Un complesso di 6 attivi formulati per idratare e supportare l'idratazione a lungo termine forma un'efficace barriera che blocca la perdita di idratazione e promuove l'elasticità della pelle.

COMPOSIZIONE

Cere naturali.

Contiene ingredienti attivi e antiossidanti naturali.

Panthenyl triacetate "vitamina B5".

Acido ialuronico, anti-età.

Vegetal fillin spheres, riempimento delle rughe.

Ceramide 3 stimola la rigenerazione cellulare.

Phytosphingosine slc "ceramide naturale" lenitivo e rigenerante cellulare.

APPLICAZIONE

Applicare il prodotto sul bordo labiale per contornare le labbra o riempire la mucosa labiale per prolungare la durata del vostro rossetto.

N.B. estrarre solo il prodotto necessario per tracciare le linee.

PLUS

Waterproof – No transfer – Long lasting – Paraben free – Cyclopentasiloxane free – Cyclohexasiloxane free – Dermatologically approved – Product not tested on animals



05
Nude



10
Natural



18
Rosewood



20
Natural
Pink



28
Pink
Orange



40
Hazelnut



46
Strawberry



50
Red



56
Red
Hazelnut



60
Amaranth

MAKE UP / LIPS / LIP PENCILS

DESCRIPTION

Soft, long-lasting lip liner with intense color release: the perfect mix between color and lip care. A complex of 6 active ingredients designed to hydrate and support long-term hydration provides an effective barrier, preventing moisture loss and enhancing skin elasticity.

COMPOSITION

Natural waxes.

Active ingredients and natural antioxidants.

Panthenyl triacetate "vitamin B5".

Hyaluronic acid, anti-aging.

Vegetable fillin spheres, wrinkle filler.

Ceramide 3 stimulates cellular regeneration.

Phytosphingosine slc, "natural ceramide" for a soothing and cell regenerating effect.

APPLICATION

Apply the product to the lip line for contouring or fill the lip surface to extend the wear of your lipstick.

N.B. only roll up the amount of product you need for lining.



Matitone labbra – Jumbo Lip

MAKE UP / LABBRA / MATITE LABBRA

DESCRIZIONE

Cremoso, brillante e coprente, ricco di pigmenti che garantiscono una lunga durata. Facile e piacevole da stendere, il matitone labbra è morbido e scorrevole; le labbra restano morbide a lungo grazie alla sua azione idratante ed emolliente. Disponibile sia in versione mat che perlata.

COMPOSIZIONE

Vitamina E, che conferisce azione antiradicalica e idratante.
Octyldodecyl Stearoyl Stearate, olio dalle ottime prestazioni che permette un'efficace dispersione dei pigmenti.
Cera Carnauba e Candelilla, classiche cere vegetali di origine tropicale aumentano la brillantezza, sono in grado di formare uno strato superficiale che migliora l'emollienza del prodotto e lo rende idrorepellente.
Lauroyl Lysine, derivante dagli aminoacidi, migliora il tocco setoso e morbido.
Myristyl Lactate, estere che conferisce cremosità al prodotto, senza alcuna sensazione di unto.

APPLICAZIONE

Applicare sulla mucosa labiale come un rossetto stick.

PLUS

Paraben free – Fragrance free

MAKE UP / LIPS / LIP PENCILS

DESCRIPTION

Creamy and shiny with excellent coverage, enriched with long-lasting pigments. Easy and pleasant to apply, this chunky lip pencil is soft and glides on easily. Lips stay soft for hours thanks to its hydrating, soothing action. Available in both matte and pearl versions.

COMPOSITION

Vitamina E, for an antiradical and hydrating action.
Octyldodecyl stearoyl stearate, an oil which effectively disperses pigments.
Carnauba and candelilla wax: these well-known tropical vegetable waxes increase shine and form a surface film, which enhances the softening effect of the product whilst making it waterproof.
Lauroyl Lysine: amino acid derivate, improves the soft and silky feel.
Myristyl Lactate: this ester increases the product's creaminess, without any feeling of greasiness

APPLICATION

Apply to lips just like a lipstick.



FREEZE ROUGE Prêt-à-porter

MAKE UP / LABBRA / MATITE LABBRA

DESCRIZIONE

Matitone-Rossetto Matt che conferisce un comfort* volumizzante* freddo* mai provato prima, pratico e di facile applicazione. La formula di questo rossetto è caratterizzata dall'alta scrivenza e cremosità in applicazione e dal tocco freddo nutriente e volumizzante. Grazie ai pigmenti micronizzati il rilascio del colore è immediato e intenso, mentre il film omogeneo aderisce perfettamente alle labbra, donando coprenza e definizione opaca. Infine un agente rinfrescante dona un piacevole effetto fresco che dura a lungo.

COMPOSIZIONE

Sfere di acido ialuronico: donano effetto plumping.

Burro esotico di Mango Selvatico: che ha dimostrato un'attività idratante superiore al burro di karitè. Questo burro lascia uno skin feel soffice ed elastico.

Polimero Lipidico: mix di acidi idrossistearico, linoleico e oleico con una grande affinità con l'acqua, riesce ad assorbire il 200% del suo peso d'acqua. L'effetto finale è una forte idratazione, con conseguente effetto anti-age. Questo attivo è conosciuto per la sua attività idratante e riducente della profondità delle rughe. Test clinici su questo ingrediente hanno dimostrato la sua capacità di idratare tutti i tre strati epidermici e di diminuire la profondità delle rughe.

Sfere di Silica: donano un particolare tocco morbido e vellutato alla texture.

Polvere di "Zaffiro Sintetico": regala un tocco sofisticato, di lusso e di inedita luminosità. La perfetta combinazione tra proprietà ottiche e sensoriali.

Agente rinfrescante: dona un piacevole effetto fresco che dura a lungo.

MAKE UP / LIPS / LIP PENCILS

DESCRIPTION

*Matt Lipstick-pencil that gives a comfort * volumizing * cold * never experienced before, practical and easy to apply. The formula of this lipstick is characterized by high coverage and creaminess in application and a nourishing and volumizing cold touch. Thanks to the micronized pigments, the color release is immediate and intense, while the homogeneous film adheres perfectly to the lips, giving coverage and matte definition. Finally, a refreshing agent gives a pleasant fresh effect that lasts for a long time*

COMPOSITION

Hyaluronic acid spheres: give a plumping effect.

Exotic Wild Mango Butter: which has shown a superior moisturizing activity than shea butter. This butter leaves a soft and elastic skin feel.

Lipidic Polymer: mix of hydroxystearic, linoleic and oleic acids with a great affinity for water, it is able to absorb 200% of its weight of water. The final effect is strong hydration, with a consequent anti-aging effect. This active is known for its moisturizing and reducing the depth of wrinkles. Clinical tests on this ingredient have shown its ability to hydrate all three layers of the epidermis and decrease the depth of wrinkles.

Silica spheres: give a particular soft and velvety touch to the texture.

Powder of "Synthetic Sapphire": gives a sophisticated, luxurious touch and an unprecedented brightness. The perfect combination of optical and sensory properties.

Refreshing agent: gives a pleasant fresh effect that lasts a long time.



80
LUCK



+70% delle donne dichiara labbra volumizzate*
+85% delle donne dichiara labbra rimpolpate*
+70% delle donne dichiara labbra più idratate*
+70% delle donne dichiara labbra nutrite*

METODO DI TEST

*Test di autovalutazione condotto su 20 volontari amanti del makeup ed utilizzatrici di rossetti matt, sotto controllo dermatologico presso Università Degli Studi Di Pavia.

APPLICAZIONE

Applicare sulla mucosa labiale come un rossetto stick.

+ 70% of women report volumized lips*
+ 85% of women report plump lips*
+ 70% of women report more hydrated lips*
+ 70% of women report their lips nourished*

TEST METHOD

*Self-assessment test conducted on 20 makeup-loving volunteers and users of matt lipsticks, under dermatological control at the Pavia University.

APPLICATION

Apply to lips just like a lipstick

PLUS

Dermatologically tested & approved - Paraben free

FREEZE ROUGE Prêt-à-porter FRPAP80

• INCI EU (CTFA)
COCO-CAPRYLATE/CAPRATE, ISOSTEARYL NEOPENTANOATE,
OCTYLDODECANOL, CANDELILLA CERA (EUPHORBIA CERIFER
A (CANDELILLA) WAX), KAOLIN, CERA MICROCRISTALLINA
(MICROCRYSTALLINE WAX), SILICA, HYDROXYSTEARIC/LINOLENIC/
OLEIC POLYGLYCERIDES, BIS-DIGLYCERYL POLYACYLADIPATE-2, SYNTHETIC
WAX, MENTHONE GLYCERIN ACETAL, ETHYLHEXYL PALMITATE, METHOXY
PEG-17/METHOXY PEG-11/HDI ISOCYANURATE TRIMER CROSSPOLYMER,
MICA, CAPRYLYL GLYCOL, ETHYL VANILLIN, TOCOPHERYL ACETATE,
PENTAERYTHRITYL TETRA-DI-T-BUTYL HYDROXYHYDROCINNAMATE,
TRIHYDROXYSTEARIN, SODIUM HYALURONATE, GLUCOMANNAN.
+/- MAY CONTAIN
CI 45410 (RED 28 LAKE), CI 77891 (TITANIUM DIOXIDE),
CI 42090 (BLUE 1 LAKE).

ROUGE Prêt-à-porter

MAKE UP / LABBRA / MATITE LABBRA

DESCRIZIONE

Matitone-Rossetto satinato a lunga tenuta, pratico e di facile applicazione. La formula di questo rossetto è caratterizzata dall'alta scrivenza e cremosità in applicazione e dal tocco morbido e ultra fondente. Grazie ai pigmenti micronizzati il rilascio del colore è immediato e intenso, mentre il film omogeneo aderisce perfettamente alle labbra, dando coprenza e definizione. Le labbra sono morbide e perfettamente truccate fino a 6 ore dalla prima applicazione.

COMPOSIZIONE

Pigmenti Micronizzati: il rilascio del colore è immediato e intenso.

Cera Sintetica: che agisce come una resina ed un polimero, la cui combinazione migliora la tenuta del prodotto.

Esteri emollienti: garantiscono comfort applicativo

Esteri di origine vegetale: migliora lo skin feel, garantendo un tocco setoso e aiutando a fissare il prodotto sulle labbra.

Formula rossetto di lunga durata, per labbra truccate fino a 6 ore dalla prima applicazione.

APPLICAZIONE

Applicare sulla mucosa labiale come un rossetto stick.

PLUS

Long wear - Dermatologist approved - . Paraben free

MAKE UP / LIPS / LIP PENCILS

DESCRIPTION

Long wear satin lipstick pencil, practical and easy to apply. This lipstick's formula is characterised by a creamy and velvety application and a soft, ultra-rich, texture. Thanks to the micronised pigments, the release of the colour is immediate and intense, while the uniform film adheres perfectly to the lips, providing excellent coverage and definition. Lips remain soft and perfectly coloured for up to 6 hours after the initial application.

COMPOSITION

Micronised Pigments: the release of the colour is immediate and intense.

Synthetic Wax: acts as a resin and a polymer, the combination of which improves the product's duration.

Emollient Esters: guarantee comfort of application.

Esters of Plant Origin: improve the feel of the skin, guaranteeing a silky touch and helping the product adhere to the lips.

Long wear formula for lipstick that remains on the lips for up to 6 hours after the initial application.

APPLICATION

Apply to lips just like a lipstick.



15
Alba



20
Frozen
Strawberry



35
Tramonto



Rouge Essential

MAKE UP / LABBRA / ROSSETTI

DESCRIZIONE

Rossetto cremoso, nutriente e dalla scorrevolezza immediata. Colore pieno e satinato già alla prima passata. Estremamente morbido in applicazione, caratterizzato da un film pressoché impercettibile. Estrema sensorialità e consistenza morbida esaltano l'applicazione e la conseguente sensazione di comfort.

COMPOSIZIONE

Pigmenti micronizzati: assicurano aderenza, leggerezza, scorrevolezza e colore pieno. Ottimizzano la sensazione di comfort.

Oli emollienti: donano un tocco ricco alla formula.

Polveri sferiche: donano scorrevolezza e morbidezza al prodotto.

Steroli di melograno: attività emolliente e idratante. Gli steroli del melograno, sotto forma di burro, aumentano l'idratazione, migliorano la funzione barriera della pelle e riducono i danni dovuti all'esposizione ai raggi UVB, proteggendo i lipidi della pelle.

Burro di mango selvatico: per skin feel soffice, azione nutriente.

Olio argan: elisir di giovinezza, dal potere assolutamente unico e straordinario, è ricco di vitamina E, A e F, antiradicali e antiossidanti. Esercita una preziosa azione protettiva, idratante, emolliente, nutritiva ed anti-rughe. Una vera panacea per la bellezza.

APPLICAZIONE

Applicare lo stick direttamente sulle labbra, per un effetto colore più intenso, applicare con il **pennello labbra n. 15** della linea **Essential Brush**.

PLUS

Fragrance Free – Long lasting – Paraben free – Dermatologically approved – Product not tested on animals



20
Laura



30
Olga



40
Silvia



50
Gaia



60
Petra



70
Lavinia



80
Tania



90
Fabiola



100
Caterina

MAKE UP / LIPS / LIPSTICKS

DESCRIPTION

Creamy, nourishing lipstick with smooth-glide formula. Full satin color from the first application. Extremely soft application, leaving an almost imperceptible film. Application is enhanced by the soft consistency and sensual, comfortable feel.

COMPOSITION

Micronized pigments: guarantee adherence, lightness, fluidity and full color. Optimize the feeling of comfort. Emollient oils: bring a rich touch to the formula.

Spherical powders: give the product fluidity and softness.

Pomegranate sterols: softening and moisturizing action.

Pomegranate sterols, in a rich butter form, enhance hydration, improve skin barrier function and reduce damage from UVB exposure, while protecting skin lipids.

Wild mango butter: soft skin feel, nourishing action.

Argan oil: powerful and extraordinary elixir of youth, rich in vitamins E, A and F, antiradicals and antioxidants. With a protective, moisturizing, softening, nourishing and anti-age action. A true beauty panacea.

APPLICATION

Apply directly to lips. For a more intense color effect, use a no. 15 lip brush from the Essential Brush range.



Rouge Cachemire Sparkling Gold Limited Edition N1

MAKE UP / LABBRA / ROSSETTI

DESCRIZIONE

Rossetto in serie limitata, effetto opaco naturale spruzzato di glitter oro. La sua Caratteristica principale è il suo tocco, sensoriale e lussuoso, INEDITO e SENZA PESO, mai provato prima. Formulazione molto ricca e completa che annovera tra i suoi ingredienti derivati naturali dalla liquirizia e della vitamina E, che favoriscono la produzione del collagene migliorando la curva naturale delle labbra e rilasciano un forte buster antiossidante. La piacevole applicazione "Effetto Piuma", veste scorrevolmente le labbra in totale comfort, lasciando il colore inalterato e a lungo. Il suo aspetto visivo non è mai eccessivo. Regala di fatto, un effetto moda, opaco sfumato e naturale!!!! a prova di social addicted.

COMPOSIZIONE

Derivati della vitamina E: antiossidanti

Derivati naturali della Liquirizia: Promuovono la produzione endogena di collagene, migliorando la naturale curva delle labbra

Polvere Texturizzante: Esalta la scorrevolezza, facilita l'applicazione ed intensifica l'effetto opaco velato.

Elastomeri: Aumentano la piacevolissima sensorialità in applicazione e migliora la scorrevolezza del prodotto.

APPLICAZIONE

Applicare lo stick direttamente sulle labbra, o prelevare con il **pennello labbra n. 15** della linea Essential Brush, dopo aver sfumato la matita labbra **Anti-aging Lip Liner**

PLUS

Formulated to be long lasting - Paraben free



MAKE UP / LIPS / LIPSTICKS

DESCRIPTION

Limited-edition matte-effect natural lipstick with a sprinkling of gold glitter. The main characteristic of the product is its sensory and luxurious feel - ORIGINAL and WEIGHTLESS, for a totally new experience. With a very rich, complete formula with ingredients including natural licorice and vitamin E derivatives which promote the production of collagen, improving the natural curve of the lips and releasing a strong antioxidant booster.

The pleasant "Feather Effect" application glides over lips in total comfort, leaving colour that lasts and lasts.

The final look is never excessive. Leaves you with a trendy, blended natural matte look!!!! Social media addict-proof.

COMPOSITION

Vitamin E derivatives: antioxidant.

Natural Licorice derivatives: These substances promote endogenous collagen production, improving the natural curve of the lips.

Texturising Powder: Enhances smoothness, facilitates application and intensifies the sheer matte effect.

Elastomers: These increase the pleasant sensory feel of the application and help the product to glide on smoothly.

DIRECTIONS

After applying and blending **Anti-aging Lip Liner**, apply the product directly to lips, or use **brush n.15** from the Essential Brush line.



Rouge Cachemire

MAKE UP / LABBRA / ROSSETTI

DESCRIZIONE

A cinque anni dalla sua nascita il nostro rossetto ROUGE CACHEMIRE si reinventa a 360°diventando un irrinunciabile must have, nella sua formula e nel suo prezioso scrigno che diventa opaco e dal tocco sensoriale. Divenendo sempre più performante evoluto e in linea con le tendenze moda. New ROUGE CACHEMIRE una formula creata per soddisfare le esigenze delle donne più attente, uno stick dal finish ultra matt ma con un comfort mai provato prima. Le labbra dopo la sua applicazione appariranno rivestite di un colore intenso e opaco, morbidissime anche dopo averlo indossato per un'intera giornata. Il suo peso impercettibile vi farà dimenticare di indossare un rossetto.

COMPOSIZIONE

Polimero Lipidico: mix di acidi idrossistearico, linoleico e oleico con una grande affinità con l'acqua, riesce ad assorbire il 200% del suo peso d'acqua. L'effetto finale è una forte idratazione, con conseguente effetto anti-age. Questo attivo è conosciuto per la sua attività idratante e riducente della profondità delle rughe. Test clinici su questo ingrediente hanno dimostrato la sua capacità di idratare tutti i tre strati epidermici e di diminuire la profondità delle rughe.

Sfere di Silica: donano un particolare tocco morbido e vellutato alla texture.

Polvere di "Zaffiro Sintetico": regala un tocco sofisticato, di lusso e di inedita luminosità. La perfetta combinazione tra proprietà ottiche e sensoriali.

Burro esotico di Mango Selvatico: che ha dimostrato un'attività idratante superiore al burro di karitè. Questo burro lascia uno skin feel soffice ed elastico.

APPLICAZIONE

Applicare lo stick direttamente sulle labbra o prelevare con il pennello N°15 della linea Essential Brush dopo aver sfumato la matita labbra Anti aging lip liner.

PLUS Paraben free - Fragrance free



MAKE UP / LIPS / LIPSTICKS

DESCRIPTION

Five years after its launch, our ROUGE CASHMERE lipstick has undergone a full reinvention, becoming a true "must have" in any make-up bag, courtesy of its luxurious packaging and rich formula, for a matte effect and a sensual feel. The advanced properties of this lipstick are continually evolving, to remain in step with the latest fashion trends.

The new ROUGE CASHMERE lipstick boasts a special formula, created in order to meet the needs of style-conscious women everywhere - an ultra-matte effect with unrivalled comfort. After application, the lips are coated in an intense, matte colour, leaving them soft and smooth even after a whole day of wear.

Thanks to the weightless formula, you'll forget you're even wearing lipstick.

COMPOSITION

Lipid Polymer: a mix of hydroxystearic, linoleic and oleic acids with a high affinity for water, this substance absorbs 200% of its weight in water, resulting in superb hydration, for an anti-aging effect.

This active ingredient is known for its moisturising properties, and for reducing the depth of wrinkles.

Clinical tests have demonstrated the capacity of this substance to hydrate all three layers of the epidermis, and to decrease the depth of wrinkles.

Silica Spheres: for a supremely soft, velvety texture.

"Synthetic sapphire" powder: for a touch of sophistication, luxury and unprecedented brightness.

The perfect combination of visual and sensory properties.

Exotic wild mango butter: for deeper, more effective moisturising than shea butter.

This butter leaves the skin feeling soft and elastic.

APPLICATION

Apply the stick directly onto the lips, or paint on with brush N°15 rom the Essential Brush range, after blending the Anti-aging lip liner across your lips.



Rouge Cachemire Supreme

MAKE UP / LABBRA / ROSSETTI

DESCRIZIONE

Questo meraviglioso lip-stylo a lunga durata copre le labbra con un velo di seta dal colore intenso e no transfer. La sua formula cremosa e scorrevole, sviluppata per essere a lunga durata, offre comfort e morbidezza, resistendo tutta la giornata senza bisogno di ritocchi. Sbavature di colore, macchie di rossetto su abiti bicchieri e tazzine saranno solo un brutto ricordo. Rouge Cachemire Supreme: per un sorriso senza tempo! E le tue labbra saranno a prova di bacio e di passione.

COMPOSIZIONE

Cere altofondenti: film aderente e flessibile

Agente gelificante: tocco morbido e cremoso

Alta percentuale di ingredienti volatili: effetto lunga tenuta

APPLICAZIONE

Applicare lo stick direttamente sulle labbra, o prelevare con il **pennello labbra n. 15** della linea **Essential Brush**, dopo aver sfumato la **matita labbra Anti-aging Lip Liner**.

PLUS

No transfer - Long lasting - Water resistant - Paraben free - Alcohol free - Gluten free - Paraffinum liquidum free - Oil free - Parfum free - Vegan friendly

MAKE UP / LIPS / LIPSTICKS

DESCRIPTION

This marvellous, long-lasting lip stylo covers lips with a silky veil of intense, no-transfer colour. Designed to last, its creamy, easy glide formula is soft and comfortable, lasting all day with no need for touch-ups. Kiss bleeding colour and lipstick stains on clothes, cups and glasses goodbye. Rouge Cachemire Supreme: for a timeless smile and kiss-proof lips.

COMPOSITION

Hard waxes: create a flexible, film-forming layer

Gelifying agent: adds a soft, creamy feel

High percentage of volatile ingredients: provides long-lasting wear

DIRECTIONS

After applying and blending **Anti-aging Lip Liner**, apply the product directly to lips, or use **brush n.15** from the **Essential Brush** line.



10
Cozy



20
Essential



30
Sun Glasses



40
Coral Bay



50
Burning Love



60
Vanity



70
Luky



80
Red Heels



Shiny Lips

MAKE UP / LABBRA / ROSSETTI

DESCRIZIONE

Rossetto in stick che si fonde con le labbra regalando una sensualità delicata e confortevole. Con una sola applicazione questa innovativa formula rivela tutta la sua audace luminosità. Colori intensi e luminosi: con più passaggi di colore le labbra sembreranno bagnate e scintillanti. 6 colori per raccontare 6 diverse donne.

COMPOSIZIONE

Base di cere naturali,
Mineral oil free.
Paraffin free.
Volatile solvent free.
D4, D5, D6 free.

APPLICAZIONE

Applicare lo stick direttamente sulle labbra.

PLUS

Waterproof – Longlasting – Product not tested on animals – Paraben free – Dermatologically tested

MAKE UP / LIPS / LIPSTICKS

DESCRIPTION

This lipstick melts onto your lips for a delicate, comfortable sensual feel. With just one application, this innovative formula reveals all its daring brightness. Intense, bright colors: extra applications give you shiny wet-look lips. With 6 different colours to tell the story of 6 different women.

COMPOSITION

Natural wax base.
Mineral oil free.
Paraffin free.
Volatile solvent free.
D4, D5, D6 free.

APPLICATION

Apply directly to your lips.



50
It Girl



60
Glam
Rock



70
Romantic
Girl



80
Candy
Girl



Shiny Lips Gloss

MAKE UP / LABBRA / LUCIDALABBRA

DESCRIZIONE

Gloss di ultima generazione, con un semplice gesto assicura risultati incredibili. Le labbra appaiono rivestite di un **film leggero** e tonalizzante, il colore è pieno, luminoso e duraturo. **6h di tenuta** confermate da un test in vivo per un finish lucido e labbra idratate, radiose e piene di luce. Indossandolo non si avverte la sgradevole sensazione appiccicosa che i comuni gloss trasmettono.

COMPOSIZIONE

Mix di agenti filmogeni: aumentano la tenuta e hanno un'azione riflettente.

Combinazione di agenti brillantanti: donano un finish a specchio.

Specifico filmogeno: sensazione di idratazione, elevato comfort, concorre all'efficacia di tenuta 6h.

APPLICAZIONE

Applicare direttamente sulle labbra nude o applicare su un rossetto per enfatizzare la luminosità e l'effetto bagnato.

PLUS

Waterproof – Fragrance free – Long lasting – Paraben free – Mineral oil free – Free from ingredients of animal origin – Dermatologically approved – Product not tested on animals.

MAKE UP / LIPS / LIP GLOSS

DESCRIPTION

Latest generation lip gloss, guarantees incredible results in one simple move. Cover your lips in a **light, toning film**, with full, shiny and long-lasting color. **Lasts up to 6 hours**, as confirmed by in vivo tests. Shiny finish for fully hydrated and bright lips, without the unpleasant sticky feeling of an ordinary gloss.

COMPOSITION

Fimogenic agents mixture: enhances wear and provides a reflecting effect.

Combination of glossing agents: for a mirror finish.

Special filmogen: for a hydrated, super-comfortable sensation and 6h wear.

APPLICATION

Apply directly to lips, or over lipstick to enhance shine and wet-look effect.



Lip Gloss vernice

MAKE UP / LABBRA / LUCIDALABBRA

DESCRIZIONE

Gloss di ultima generazione, con un semplice gesto assicura risultati incredibili. Una formulazione unica nel suo genere, combina speciali elementi che lasciano le labbra idratate e luminose. Un'incredibile sensazione di comfort e una resistenza record, grazie all'inserimento di film former, vi accompagneranno per tutta la giornata. Applicazione più facile grazie al nuovissimo applicatore ergonomico. Senza parabeni, derivati animali o oli vegetali.

APPLICAZIONE

Applicare direttamente sulle labbra nude o applicare su un rossetto per enfatizzare la luminosità e l'effetto bagnato.

PLUS

Paraben free – Free from ingredients of animal origin – Vegetable oil free

MAKE UP / LIPS / LIP GLOSS

DESCRIPTION

Latest generation lip gloss, guarantees incredible results in one simple move. A totally unique formula, which combines special agents for fully hydrated, bright lips. Incredible comfort and record wear, thanks to innovative film formers, to keep your gloss in place all day long. Easier application with the brand new applicator tool. Free from parabens, animal derivatives and vegetable oils.

APPLICATION

Apply directly to lips, or over lipstick to enhance shine and wet-look effect.



Matt Me Darling

MAKE UP / LABBRA / LUCIDALABBRA

DESCRIZIONE

Rossetto liquido no transfer opaco. Tutto quello che da sempre avreste desiderato da un rossetto matt, con la tecnologia Essential ora è possibile. Tonalità ricche, vibranti e vellutate, vestono le labbra di colore, opacità e comfort senza fine. Leggerezza, opacità, glamour e resistenza sono le 4 parole chiave. Il film colore no transfer è estremamente sottile e dura per ore senza dare la sensazione di stiramento, tipica dei prodotti no transfer. La straordinaria consistenza in gel ceroso lascia sulle labbra la sensazione di non indossare nulla.

COMPOSIZIONE

Complesso filmogeno: garantisce la buona tenuta del prodotto.

Cere in sinergia con i gelificanti: donano cremosità e malleabilità alla texture, permettendo un'applicazione facile e scorrevole, oltre a dare morbidezza alle labbra.

Pigmenti puri: permettono di avere un colore pieno, ricco ed intenso.

APPLICAZIONE

Applicare con il suo applicatore su labbra perfettamente deterse e asciutte. Stendere il primo strato sottile e lasciare asciugare per un effetto opaco-mattita. Per un risultato visivo pieno e vellutato dopo il primo passaggio applicare un secondo velo di colore. Attendere qualche minuto per attivare la formula no transfer (i tempi di asciugatura variano in funzione al grado di idratazione delle labbra e temperatura climatica).

PLUS

Fragrance free – Paraben free – Long lasting – No transfer and matt.

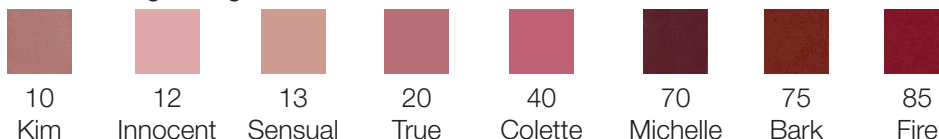

MAKE UP / LIPS / LIP GLOSS

DESCRIPTION

No-transfer matt liquid lip colour. Essential technology brings you everything you ever wanted in a matt lipstick. With rich, vibrant, velvety tones for ultra-matt colour and endless comfort. Lightness, matt glamour and long wear are the key words for this exclusive lip colour. The no-transfer colour film is super fine, and lasts for hours, without the tightening feeling often associated with no-transfer products. The unique waxy gel texture leaves your lips feeling like they've got nothing on at all.

COMPOSITION

Film-forming complex: guarantees long wear.

Waxes and gelling agents: provide a creamy, supple texture for smooth, easy application, as well as leaving lips feeling soft.

Pure pigments: for a full, rich and intense colour.

APPLICATION

Use the applicator to apply to perfectly clean, dry lips. Apply a single thin layer and allow to dry, for a matt-pencil effect. For a full, velvety look, apply a second layer of colour on top of the first. Wait a few minutes for the no-transfer formula to take effect (drying time will vary in accordance with the degree of hydration of your lips and the ambient temperature).



UNGHIE
NAILS



La base

MAKE UP / UNGHIE / LA BASE

DESCRIZIONE

Base protettiva più top coat. Doppia protezione in un unico prodotto.

La sua formula trasparente a base di nitrocellulosa, dona una luminosità estrema, previene scheggiature e graffi, aumenta l'aderenza della lacca e ne prolunga la durata.

COMPOSIZIONE

Duplice brevetto plastificante: impedisce efficacemente la scheggiatura dello smalto e promuove alta resistenza e lucentezza nel tempo.

Texture super fluida: contribuisce ad una veloce distribuzione del prodotto.

Silice: leviga la superficie delle unghie per facilitare l'applicazione del colore e assicura una più spiccata diffusione della luce.

Filtri UV: prevengono lo scolorimento del colore, l'ingiallimento dell'unghia e le imperfezioni.

APPLICAZIONE

Applicare una passata sull'unghia perfettamente detersa, procedere poi con la stesura della lacca e una nuova passata di base sopra la lacca per sigillare il colore

PLUS

Toluene free – Formaldehyde free – Phthalate free – Product not tested on animals

MAKE UP / NAILS / THE BASE

DESCRIPTION

Protective base and top coat. Dual protection in a single product.

Its transparent, nitrocellulose-based formula gives nails extreme shine, prevents chips and scratches, increases the adhesion of nail lacquer and extends wear.

COMPOSITION

Dual-patented plasticiser: effectively prevents nail enamel from chipping and promotes strong, glossy nails over time.

Super-fluid texture: helps to distribute the product rapidly across the nail surface.

Silica: smoothes the nail surface for easy colour application and enhances light diffusion.

UV Filters: prevent colour fade, yellowing of the nail and other imperfections.

APPLICATION

Apply an even coat to perfectly clean nails, then proceed with painting with your chosen lacquer. Apply another coat of the base on top of your lacquer to seal the colour.



La lacca

MAKE UP / UNGHIE / LA LACCA

DESCRIZIONE

Qualità professionale a casa propria, risultato innovativo e finish iper-lucido. La lacca per unghie Essential è un prodotto di ultima generazione, frutto di una tecnologia sviluppata per creare straordinarie formule fluide e con eccezionale facilità di applicazione, indipendentemente dal pigmento. Prestazioni eccellenti per la copertura e contro l'usura. Valutato e testato da 30 manicuriste indipendenti.

COMPOSIZIONE

Sistema di nitrocellulosa in resina di poliestere duplice.
Resine acriliche per ottimizzare il tempo di rapida essiccazione e alte prestazioni filmogene.
Duplice tecnologia brevettata plastificante.
Brevettato per evitare scheggiature, facilitare l'applicazione e consentire uno strato uniforme e senza aloni.
Solidi bilanciati per migliorare la qualità di rivestimento, sfruttare al meglio il pay-off, migliorare la lucentezza e le prestazioni contro l'usura.
Breve tempo di asciugatura grazie a un equilibrio ottimale dei solventi.

Segue >>



MAKE UP / NAILS / NAIL LACQUER

DESCRIPTION

Get professional quality at home, with extraordinary results and hyper-lucid finishing. The Essential Nail Lacquer is a latest generation product, realized with a technology developed to create extraordinary fluid formulas, exceptionally easy to use with any pigment. Excellent covering and longlasting. Tested by 30 different professional manicurists.

COMPOSITION

Nitrocellulose system with double-layered polyester resin.
Acrylic resins for a quick dry and high filmogenic performances.
Patented double plastification technology.
Designed to prevent nail chipping, facilitate application and provide a uniform layer without streaks.
Balanced solids improve coverage and payoff, enhancing brightness and durability.
Quick-drying, thanks to the optimal solvents balance.

Continued >>



Sineresi e ingiallimento sotto controllo, lunga conservazione.
Contiene Benzophenone-1, un filtro UV per impedire sbiadimento e ingiallimento.

Fluidità incredibile, che permette allo smalto di scivolare sulla superficie dell'unghia con una distribuzione del colore impeccabile e senza aloni, un equilibrio perfetto tra solidi e una bassa viscosità per dare una copertura uniforme, unito a un eccezionale pay-off.

Asciugatura molto rapida e rivestimento duro e lucido.

Helps prevent syneresis and yellowing.

Contains Benzophenone-1, a UV filter which prevents discoloring and yellowing.

Incredible fluidity, the lacquer slides easily on nail surface, spreading uniformly and without streaks. A perfect solids balance combined with a low viscosity provide a uniform coverage and an exceptional payoff.

Hard and lucid coverage.

PLUS

Toluene free – Formaldehyde free – Phthalate free – Product not tested on animals

LA LACCA - LAC: 01-03-05-06-08-10-20-24-28-30-38-39-40-58-60

• INCI EU CTF:

BUTYL ACETATE, ETHYL ACETATE, NITROCELLULOSE, ACETYL TRIBUTYL CITRATE, ADIPIC ACID/NEOPENTYL GLYCOL/TRIMELLITIC ANHYDRIDE COPOLYMER, ISOPROPYL ALCOHOL, STYRENE/ACRYLATES COPOLYMER, STEARALKONIUM BENTONITE, N-BUTYL ALCOHOL, PHOSPHORIC ACID, DIACETONE ALCOHOL, SILICA, BENZOPHENONE-1

• MAY CONTAIN

IRON OXIDE (CI 77491), RED 6 LAKE (CI 15850), RED 36 (CI 12085), RED 7 LAKE (CI 15850), FERRIC AMMONIUM FERROCYANIDE (CI 77510), ULTRAMARINES (CI 77007), IRON OXIDE (CI 77499), RED 34 LAKE (CI 15880), BLACK 2 (CI 77266[NANO]), MANGANESE VIOLET (CI 77742), TITANIUM DIOXIDE (CI 77891), YELLOW 5 LAKE (CI 19140)

LA LACCA - LAC: 34

• INCI EU CTF:

BUTYL ACETATE, ETHYL ACETATE, NITROCELLULOSE, ACETYL TRIBUTYL CITRATE, ISOPROPYL ALCOHOL, ADIPIC ACID/NEOPENTYL GLYCOL/TRIMELLITIC ANHYDRIDE COPOLYMER, STYRENE/ACRYLATES COPOLYMER, N-BUTYL ALCOHOL, PHOSPHORIC ACID, DIACETONE ALCOHOL, SILICA, STEARALKONIUM BENTONITE, BENZOPHENONE-1, RED 34 LAKE (CI 15880).

The Hand Cream

SKIN CARE / COSEMCEUTICA

DESCRIZIONE

Crema mani e unghie antietà. Ricca di componenti eudermici e restituitivi, possiede una sensorialità morbida ma non unta grazie alla presenza di Burro di Mango e Babassu. Arricchita con Olio di Nocciolo e Pesca dalle proprietà idratanti.

COMPOSIZIONE

Burro di Mango: burro naturalmente estratto dai semi di mango (NON ARTIFICIALE) che dona emollienza e morbidezza.

Burro di Babassu: burro che fonde alla temperatura corporea dalle caratteristiche eudermiche.

Olio di nocciolo di Pesca: Olio naturalmente estratto a freddo che dona idratazione senza ungere, ricco in antiossidanti e vitamine.

Allantoina: idratante, disarrosante.

Vitamine C: in tre forme: fosfato (Anti macchie), acido (Antiage); palmitato (Antiox).

Vitamina E: in 2 Forme: tocoferolo (Antiox); Tocoferil Acetato (Lenitiva).

Cheratina complex: Restitutivo per unghie e mani.

Spermaceti (vegetale): Attivo ceroso ideale per pelli atopiche poiché crea un sottile strato barriera (protezione).

Amidi di Frumento lipofilo: Potere assorbente e opacizzante, dona texture asciutta.

Filtri solari: azione protettiva da photoaging.

APPLICAZIONE

Applicare mattina e sera su mani perfettamente deterse.

PLUS

Paraben free – BHT e BHA free – Petrolatum free – Ghlicol propilen free – Formaldehyde free – Dermatologically approved – Product not tested on animals

SKIN CARE / COSMECEUTICALS

DESCRIPTION

Anti-ageing hand and nail cream. Rich in restorative, skin-improving ingredients, this cream has a soft, non-greasy feel, thanks to the mango and babassu butter formula. Enriched with moisturising peach kernel oil.

COMPOSITION

Mango Butter: butter naturally extracted from mango seeds (NOT ARTIFICIAL) that smoothes and softens

Babassu Butter: butter that melts at body temperature, with skin-improving features

Peach kernel oil: naturally cold-extracted oil for non-greasy moisture, rich in antioxidants and vitamins.

Allantoin: moisturising, anti-redness.

Vitamin C: in three forms: phosphate (Anti-dark spots), acid (Anti-age); palmitate (Antioxidant).

Vitamin E: in 2 forms: tocopherol (Antioxidant); Tocopheryl acetate (Soothing).

Keratin complex: Restorative properties, for hands and nails.

Spermaceti (vegetable): Active waxy ingredient ideal for atopic skin conditions, since it creates a thin barrier layer (protective)

Lipophilic wheat starch: Absorbent and mattifying, gives a dry texture.

Sunscreen: protective action against photoaging.

APPLICATION

Apply morning and evening to perfectly cleansed hands.



PALETTE
PALETTE



New Face Cream

MAKE UP / VISO / PALETTE

DESCRIZIONE

Fondotinta colato ad alta definizione, Ideale per scolpire e definire i volumi del viso, senza lasciare la tipica sensazione di spessore cutaneo, dei prodotti contouring. La texture è molto leggera e morbida per una facile e rapida applicazione. Il prodotto può essere miscelato facilmente in accordo con ogni bisogno, grazie alla presenza di speciali agenti testurizzanti che mantengono il prodotto morbido anche dopo la sua applicazione e assorbono il sebo in eccesso. La palette contouring cream contiene olii emollienti come il BURRO DI KARITÉ in grado di regalare una sensazione di comfort, protezione e riparazione.

COMPOSIZIONE

Burro di Karité: proprietà riparatrici ed emollienti

Silica: elevate proprietà assorbenti.

Miscela di esteri vegetali: proprietà emollienti, protettive ed ammorbidenti

Polveri Testurizzanti: migliora la morbidezza e la scorrevolezza del prodotto.

Functional Fillers: effetto soft-focus minimizza le rughe e opacizza il viso.

APPLICAZIONE

Applicare sul viso perfettamente deterso e ben idratato. Prelevare il prodotto con il pennello n°5, 6 o 7 della linea Essential Brush andando a scolpire e definire i volumi del viso come da schema, per enfatizzare o camuffare i volumi e le ombre. Uniformare con il pennello n°4. Fissare il tutto con la Diamond Powder 4K per un effetto naturale. Per un effetto professionale e coprente applicare il contouring cream, uniformare il tutto con uno o più fondotinta e poi fissare con la Diamond Powder 4K.

PLUS

Paraben free

MAKE UP / FACE / PALETTE

DESCRIPTION

High definition poured foundation, ideal for sculpting and shaping the face, without the caked-on feeling left by many contouring products. Quick and easy to apply, with a light, soft texture. The product mixes easily to suit all needs, thanks to its special texturing agents, keeping it soft and supple even after application, whilst absorbing excess sebum. The contouring cream palette contains emollients such as SHEA BUTTER oil, for a feeling of comfort, protection and repair.

COMPOSITION

Shea Butter: repairing and emollient properties

Silica: high absorbing properties

Blend of vegetal esters: emollient, protective and softening properties

Texturing Powders: improves the smoothness and flowing of the product

Functional Filler : for a soft-focus effect which minimises fine lines, leaving a matt finish.

APPLICATION

Ensure your face is perfectly cleansed and well hydrated before application. Load the product onto brush n° 5, 6 or 7 from the Essential brush range, and use it to sculpt and shape your face like in the diagram, to emphasise or disguise the contours and shadows. Blend with brush n°4. Fix everything in place with Diamond Powder 4K for a natural finish. For a professional, full-coverage look, apply the contouring cream, blend with one or more shades of foundation and then fix everything in place with and Diamond Powder 4K.



New Face Powder

MAKE UP / VISO / PALETTE

DESCRIZIONE

Kit contouring in polvere essenziale per un make-up perfetto. Un velo leggero di abbronzatura e luminosità, contornano il viso per un effetto "tridimensionale". Una speciale combinazione di colori e finiture, garantisce un effetto molto raffinato, come se il viso fosse delicatamente scolpito dai raggi del sole. Portalo con te ovunque, perfetto anche per un rapido ritocco. Diventerà uno dei tuoi prodotti "Mai più senza"!

COMPOSIZIONE

Speciale mix di Pigmenti e Perle: purezza leggerezza e luminosità 3D.

APPLICAZIONE

Applicare sul viso deterso o sopra un fondotinta. Prelevare il prodotto con il pennello n°4 della linea Essential Brush andando a scolpire e definire i volumi del viso come da schema.

PLUS

Paraben free

MAKE UP / FACE / PALETTE

DESCRIPTION

Essential powder contouring kit, for a perfectly made-up look. A weightless veil of natural, glowing tan to contour the face, for an almost "three-dimensional" effect. A special combination of colours and finishes creates a delicate, refined look, as if your face had been gently sculpted by the sun's rays. Take it with you anywhere, it's perfect for a quick touch-up. Destined to become of your "Can't live without" products!

COMPOSITION

Special mix of Pearls and Pigments: weightless purity and 3D luminosity.

APPLICATION

Apply to clean, bare skin or over foundation. Use brush n°4 from the Essential Brush range to sculpt and define your face, as shown in the diagram



Skin Perfector

MAKE UP / VISO / PALETTE

DESCRIZIONE

Skin perfector è una palette di correttori del pigmento (macchie brune e occhiaie profonde). Creato con materie prime e pigmenti di ultima generazione, arricchito di sostanze estremamente emollienti, che lasciano al superficie della pelle compatta, morbida e setosa, senza tracce oleose.

APPLICAZIONE

Applicare camouflage concealer con il pennello n°7 essential brush o con i polpastrelli il prodotto si uniforma facilmente con la pelle. Per un effetto molto sottile scaldare il prodotto sul dorso della mano e tamponare delicatamente la zona interessata.

PLUS

Paraben free - Dermatologically approved - long lasting - Not tested on animals

MAKE UP / FACE / PALETTE

DESCRIPTION

Our camouflage concealer is a pigment corrector for under-eye circles and blemishes created from leading edge ingredients and pigments, it is enriched with super-moisturizing elements. It leaves the skin smooth, silky and immediately mattified, with no greasy residues.

APPLICATION

To apply Skin Perfector use the n°7 brush or your fingertips. The product blend easily with your skin. For a very subtle effect, warm a little of the product on the back of your hand and tap or pat gently on the area you want to cover.



Fondotinta Compatto N° 1

MAKE UP / VISO / PALETTE

DESCRIZIONE

Fondotinta compatto in crema matte, spf 15 ad effetto seconda pelle. La consistenza, di facile applicazione, ha un finish polveroso e naturale ed è ideale per tutti i tipi di pelle. Il prodotto possiede caratteristiche di repellenza all'acqua e si presta a essere utilizzato in climi molto caldi e con elevati tassi di umidità. alleato perfetto anche durante il tempo libero, lo sport, il mare e la piscina.

MAKE UP / FACE / PALETTE

DESCRIPTION

Second-skin effect matte compact cream foundation, spf 15. With an easy-on consistency, it gives skin powdered, natural finish, and is ideal for all skin types. This foundation is water repellent, and is ideal for use in very hot climates with high humidity. Your everyday secret weapon, for sports, beach and pool.

PLUS

Paraben free - Spf 15 - Water Resistent



Strobe my face

MAKE UP / VISO / PALETTE

DESCRIZIONE

Sensoriale e seducente polvere pressata, che abbraccia delicatamente l'incarnato e regala un aspetto naturale e "insta-luminoso". Risulta sottile ma con un generoso rilascio di preziose perle di granulometria diverse, accuratamente miscelate con polveri sensoriali per un prodotto unico e dal tocco cremoso. Creazione versatile, può essere applicata su una base prima della cipria per un effetto glow moderato. Sulla pelle nuda o su una base, per un effetto di massimo strobing. Diventerà uno dei tuoi prodotti "Mai più senza"!

COMPOSIZIONE

Pigmenti a basso contenuto di nickel: immediato rilascio di colore, perfetta tolleranza del prodotto.

Mica naturale: effetto matt e luminoso.

Amido di mais: agente mattificante con proprietà seboassorbenti.

APPLICAZIONE

Applicare con il pennello n°2 della linea Essential Brush per illuminare ed evidenziare le aree che si desidera enfatizzare, come le cavità sopra gli zigomi, tempie, mandibole, lati o punta del naso a secondo della morfologia e per esaltare l'arco di cupido.

PLUS

Paraben free – Fragrance free

MAKE UP / FACE / PALETTE

DESCRIPTION

Sensual and seductive pressed powder which gently embraces your skin, giving you a natural "insta-bright" look. A unique product which combines precious pearl particles of different sizes with sensory powders, for a fine yet creamy feel on the skin. An incredibly versatile product, it can be applied on top of your base before your powder for a subtle glow. Apply directly onto bare skin or on top of your foundation, for maximum strobing effect. It's set to become one of your "Can't live without" products!

COMPOSITION

Low nickel pigments: immediate colour release, perfect product tolerance.

Natural mica: bright matte effect.

Corn starch: mattifying agent with sebum-absorbent properties.

APPLICATION

Apply with brush n°2 from the Essential Brush range to illuminate and highlight the areas you want to emphasise, such as the hollows above your cheekbones, your temples, your jaw or the sides or tip of your nose (depending on its shape), and to enhance your cupid's bow.



THE ESSENTIAL TEMPTATION N°1

MAKE UP / OCCHI / PALETTE

DESCRIZIONE

Mini palette di ombretti da i colori universali , 9 “new classic” delle tonalità nude più desiderate, 3 armonie progettate per far diventare questo prodotto un must have per ogni donna. La sua Formula Vegan friendly e naturale al 85% è arricchita con amido di tapioca, amido di mais e mica naturale.

Creata per adattarsi a ogni tonalità della pelle e colore degli occhi, una gamma di sfumature versatili: dai mat burrosi alle tonalità super-brillanti tutte con texture omogenee e facilmente sfumabili.

COMPOSIZIONE

Silice: maggiore scorrevolezza e trasparenza.

Magnesio Miristato e Zinco Stearato: adesione cutanea.

Amido di tapioca: permettono di avere un colore pieno.

Amido di mais: tocco cremoso, proprietà seboassorbenti.

Mica naturale: maggiore sensazione di cremosità delle polveri.

Oli polari: migliora adesione alla pelle.

APPLICAZIONE

La palette può essere letta dal basso verso l'alto in senso verticale per scoprire le 3 armonie senza tempo, o lasciarsi ispirare dall'estro della propria creatività per sperimentare opzioni infinite.

- Applicare con uno sfumino o un pennello gli ombretti utilizzando le sfumature più scure nell'angolo esterno o nella piega della palpebra fissa. Sfumare poi le tonalità più chiare sulla palpebra mobile lungo l'arcata sopraccigliare senza dimenticare gli angoli interni dell'occhio.

- Con uno sfumino o un pennello sottile, si può creare un effetto eyeliner sulla palpebra o lungo la linea delle ciglia inferiori.

- Con i polpastrelli o con lo spray fissante fix & mist su un pennello per ombretti, applicare le tonalità shimmer al centro della palpebra o sull'angolo interno dell'occhio per creare una goccia di luce.

PLUS

Without: T.E.A, Parabens, Paraffin, Paraffinum Liquidum, D5, Petrolatum, Perfume.

Vegan Friendly

Naturality Index up to 85% ISO 16128

MAKE UP / EYES / PALETTE

DESCRIPTION

Mini eyeshadow palette in universal colors, 9 “new classic” of the most desired nude shades, 3 harmonies were designed to make this product a must have for every woman. Its vegan friendly and 85% natural formula, is enriched with tapioca starch, cornstarch and natural mica. Created to suit every skin tone and eye color, a range of versatile shade: from buttery mattes to super-bright shades all with homogeneous and easily mixed textures.

COMPOSITION

Silica: increased smoothness and transparency.

Magnesium Myristate and Zinc Stearate: skin adhesion.

Tapioca Starch: silky and uniform film, adhesion.

Corn starch: creamy touch, sebum-absorbing properties.

Natural Mica: increased creamy skin feel.

Polar Oils: improved skin adhesion.

APPLICATION

The palette can be read vertically from bottom to top in order to discover the 3 timeless harmonies or , let yourself be inspired by the flair of your own creativity to experiment with infinite options.

- Apply the eyeshadows with a smudge or a brush using the darker shades in the outer corner or on the wrinkle of the fixed eyelid. Then mix the lighter shades on the movable eyelid along the browbone without forgetting the inner corners of the eye.

- With a smudge or a thin brush, you can create an eyeliner effect on the eyelid or along the lower eyelashes line.

- With your fingertips or with the fix & mist fixing spray on an eyeshadow brush, apply the shimmer shades to the center of the eyelid or to the inner corner of the eye to create a shining drop.



N°1 Mountain Rhapsody Palette

MAKE UP / OCCHI / PALETTE

DESCRIZIONE

Palette ombretti da 24 nuances suddivisa in 6 armonie da 4 colori calde e fredde.

Questa formulazione soffice e setosa accarezza la pelle degli occhi ricoprendoli magicamente con un delicato velo: la sinergia degli elementi che lo compongono trasforma l'applicazione di questo ombretto in un momento di vero piacere.

Le polveri utilizzate rendono la texture estremamente levigata e facilmente miscelabile.

COMPOSIZIONE

Una magica formulazione liquida che, attraverso un particolare processo di riempimento, diventa una polvere leggera e delicata.

Speciali ingredienti sono stati aggiunti alla formula per regalare sensazioni vellutate garantendo ottime performance ed elevata aderenza.

Miscela di cera micronizzata più PTFE: elevata adesione alla pelle.

Polimero derivato dall'amido: tocco cremoso, proprietà seboassorbente.

Mica sintetica: sensazione di pelle cremosa

Alternativa vegetale all'olio di vaselina: lucentezza, potere idratante.

Esteri ad alto peso molecolare: finitura cremosa

Puri pigmenti e perle: brillantezza

PLUS

Without: TEA, Parabens, Paraffin, Paraffinum Liquidum, D5, Petrolatum, Perfume.
Vegan Friendly.

MAKE UP / EYES / PALETTE

DESCRIPTION

Eye shadow palette with 24 nuances subdivided into 6 harmonious groups of 4 warm and cold colours each.

This soft, silky formulation caresses the skin of the eyelids, magically covering them with a delicate veil of colour: the synergy between each of the elements transforms the application of this eyeshadow into a moment of pure, unadulterated pleasure.

The powders used give this shadow an extremely smooth texture which is easy to blend.

COMPOSITION

A magical liquid formulation which is transformed into a light, delicate powder through a special filling process.

Special ingredients have been added to the formula for a velvety sensation, superb performance and long wear.

Blend of micronised wax plus PTFE: high adhesion to the skin.

Polymer derived from starch: creamy texture, sebum absorbing properties.

Synthetic mica: gives the skin a creamy feeling

Plant-based alternative to liquid paraffin: radiance, hydrating power.

Esters with a high molecular weight: creamy finish

Pure pigments and pearls: brilliance

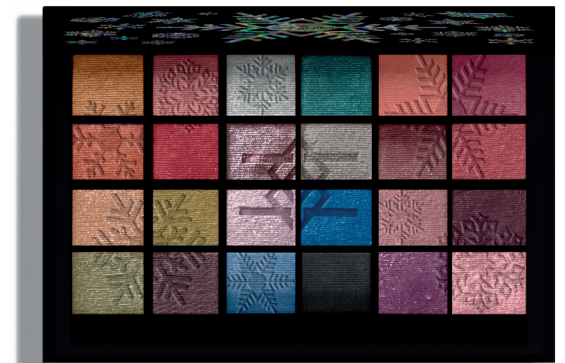

Nude

MAKE UP / OCCHI / PALETTE

DESCRIZIONE

Il colore, intenso e opaco donerà un profondo effetto 3D, senza evidenziare i segni di espressione. L'altissima percentuale di pigmenti purissimi rende questo prodotto un vero gesto di lusso. La tecnologia applicata per questa creazione, rende la formula setosa al tatto con un touch ultra sensoriale, pieno, cremoso e profondo. La polvere ultra sensoriale, sottile, aderente e long lasting, è ottenuta senza l'utilizzo di qualsiasi solvente.

COMPOSIZIONE

Tecnologia innovativa nel trattamento delle Perle
Film sottilissimo e non percepibile delle polveri, finitura frost 3D
Esteri leggeri: straordinariamente miscelati per aumentare la luminosità delle perle.

APPLICAZIONE

Applicare e sfumare con il pennello 7/10/11/12/13 della line ESSENTIAL BRUSH su pelle perfettamente detersa e asciutta, o dopo aver applicato la base occhi TOTAL PERFECTION

PLUS

Paraben free – Dermatologically approved – Not tested on animals

MAKE UP / EYES / PALETTE

DESCRIPTION

The intense, matte colour gives the shadow a deep 3D effect, without moving or creasing during wear. The extremely high percentage of hyper-pure pigments makes this product a truly luxurious treat. The technology used for this creation produces a formula that is silky to the touch, with a super sensual feel; full, creamy and deep. An extremely sensual, fine powder with excellent hold and wear, entirely free from solvents.

COMPOSITION

Innovative technology for processing the pearls
Fine, imperceptible powder film finish, with frost 3D effect
Lightweight esters: magically blended to increase the brightness of the pearls.

APPLICATION

Apply and blend with brush 7/10/11/12/13 from the ESSENTIAL BRUSH range to perfectly clean, dry skin, or after applying TOTAL PERFECTION eye base.



Nude Metal

MAKE UP / OCCHI / PALETTE

DESCRIZIONE

Il colore, intenso e multi sfaccettato metallizzato donerà un profondo effetto 3D, senza evidenziare i segni di espressione. L'altissima percentuale di perle dei mari tropicali (+ 45%) rende questo prodotto un vero gesto di lusso. La tecnologia applicata per questa creazione, rende la formula setosa al tatto con un touch ultra sensoriale, pieno, cremoso e profondo, ma con un effetto frost ultra-metallizzato raffinato e in pieno trend. Una polvere ultra sensoriale, molto sottile, aderente e long lasting, ottenuta senza l'utilizzo di qualsiasi solvente.

COMPOSIZIONE

Tecnologia innovativa nel trattamento delle Perle

Film sottilissimo e non percepibile delle polveri, finitura frost 3D

Esteri leggeri: straordinariamente miscelati per aumentare la luminosità delle perle.

APPLICAZIONE

Applicare e sfumare con il pennello n°11, 12 o 13 della linea Essential Brush su pelle perfettamente detersa e asciutta, o dopo aver applicato la base occhi Total Perfection.

PLUS

Paraben free – Dermatologically approved – Not tested on animals

MAKE UP / EYES / PALETTE

DESCRIPTION

This intense, multi-faceted metallic colour give the shadow a deep 3D effect, without moving or creasing during wear. The very high percentage of tropical sea pearls (+45%) make this product a true luxury treat. The technology used for this creation produces a formula that is silky to the touch, with a super sensual feel; full, creamy and deep, but with an ultra-metallic on-trend frost effect. An extremely sensual, fine powder with excellent hold and wear, entirely free from solvents.

COMPOSITION

Innovative technology for processing the pearls
Fine, imperceptible powder film finish, with frost 3D effect

Lightweight esters: magically blended to increase the brightness of the pearls.

APPLICATION

Apply and blend with brush n°11, 12 or 13 from the Essential Brush range to perfectly clean, dry skin, or after applying Total Perfection eye base.



Tropical City 1

MAKE UP / OCCHI / PALETTE

DESCRIZIONE

Parti per un viaggio nel cuore di una giungla metropolitana con la palette di ombretti Tropical City 1. Una palette ricca di colori che offre 8 tonalità da sovrapporre per creare un'infinità di look. Combina le texture per uno sguardo intenso o aggiungi un tocco di luce su una base matt o metal grazie ai topper ultrashine. Questa palette dalle molteplici sfaccettature è perfetta sia per creare look naturali opachi, sia per look più decisi, metallizzati e scintillanti.

COMPOSIZIONE

Ombretto in crema polvere 3D segreto dei nostri laboratori che custodiremo per voi.

Topper: un innovativo processo di fabbricazione e rivestimento delle perle, studiato per eliminare il loro naturale tocco polveroso e fornire una morbida "fluidità" senza precedenti. Formulato con un pool di materie prime di origine naturale, aiuta a ridurre al minimo il rischio di allergie.

APPLICAZIONE

1-5 Texture ultra matt waterproof: applicare con il pennello come base per rendere il tuo makeup ultrasensibile o utilizzarli come eyeliner.

3-7 Texture metal: applicare con il pennello per sfumare i pigmenti luminosi sulla base o picchiettare sulla palpebra con le dita per un riflesso più intenso.

4-8 Texture glitter: applicare su tutta la palpebra con un pennello piatto o alla base delle ciglia con un pennello folto da eyeliner.

PLUS

Paraben free

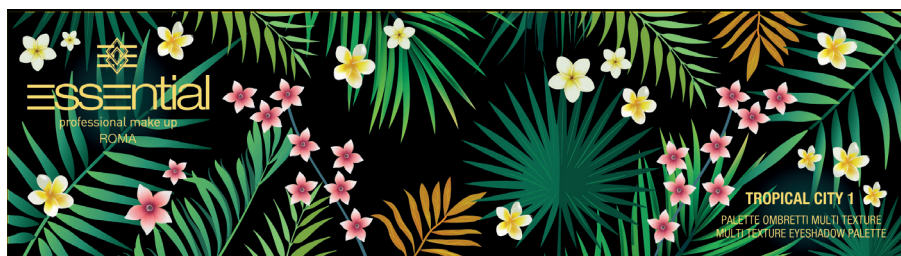

MAKE UP / EYES / PALETTE

DESCRIPTION

Journey into the heart of the metropolitan jungle armed with the eyeshadow palette Tropical City 1. A palette rich in colours, featuring 8 different shades to mix and match into countless looks. Combine textures for intense impact or add a touch of light on a matte or metal base with the ultrashine topper. With its rich kaleidoscope of colours, this palette is perfect to create natural matte looks, or more intense, metallic and spark

COMPOSITION

3D powder cream eyeshadow, our lab secret, closely guarded just for you.

Topper: an innovative production and coating process using pearls, designed to eliminate the natural dusty effect of powder and provide unprecedented gliding softness. Formulated using a selection of natural materials, it helps minimise the risk of allergies.

APPLICATION

1-5 Ultra-matte waterproof textures: apply with brush as a base for long-lasting eye makeup or as eyeliner.

3-7 Metal textures: apply with brush to blend into the luminous pigments of the base, or tap onto the eyelid with fingers for a more intense shade of colour.

4-8 Glitter textures: apply over the entire eyelid with a flat brush or along the lash line with a round eyeliner brush.



Note

TROPICAL CITY 1 – TC1

• INCI EU (CTFA)

MICA, OCTYLDODECYL STEAROYL STEARATE, HYDROGENATED POLYCYCLOPENTADIENE, CAPRYLIC/CAPRIC TRIGLYCERIDE, DIMETHICONE, ZINC STEARATE, CAPRYLYL GLYCOL, C10-18 TRIGLYCERIDES, PHENOXYETHANOL, POLYETHYLENE, COPERNICIA CERIFERA CERA (COPERNICIA CERIFERA (CARNAUBA) WAX), HEXYLENE GLYCOL, DEHYDROACETIC ACID, DISODIUM EDTA, TOCOPHEROL

+/- MAY CONTAIN

CI 77499 (IRON OXIDES), CI 77891 (TITANIUM DIOXIDE)

• INCI EU (CTFA)

TALC, MICA, ZINC STEARATE, PARAFFINUM LIQUIDUM (MINERAL OIL), ETHYLHEXYL PALMITATE, DIMETHICONE, SILICA, POLYBUTENE, CAPRYLYL GLYCOL, PHENOXYETHANOL, HEXYLENE GLYCOL, DEHYDROACETIC ACID, DISODIUM EDTA, TIN OXIDE, LECITHIN, TOCOPHEROL, ASCORBYL PALMITATE, GLYCERYL OLEATE, GLYCERYL STEARATE, CITRIC ACID

+/- MAY CONTAIN

CI 77891 (TITANIUM DIOXIDE), CI 77491 (IRON OXIDES), CI 15850 (RED 7 LAKE), CI 15850 (RED 6), CI 75470 (CARMINE)

• INCI EU (CTFA)

TALC, MICA, SILICA, DIMETHICONE, PARAFFINUM LIQUIDUM (MINERAL OIL), ETHYLHEXYL PALMITATE, CAPRYLYL GLYCOL, ZINC STEARATE, POLYBUTENE, PHENOXYETHANOL, HEXYLENE GLYCOL, DEHYDROACETIC ACID, DISODIUM EDTA, LECITHIN, TOCOPHEROL, ASCORBYL PALMITATE, GLYCERYL OLEATE, GLYCERYL STEARATE, CITRIC ACID

+/- MAY CONTAIN

CI 77499 (IRON OXIDES), CI 75470 (CARMINE), CI 77492 (IRON OXIDES), CI 77491 (IRON OXIDES)

• INCI EU (CTFA)

TALC, CALCIUM SODIUM BOROSILICATE, DIMETHICONE, ZINC STEARATE, CETYL DIMETHICONE, ETHYLHEXYL PALMITATE, OCTYLDODECYL STEAROYL STEARATE, CAPRYLYL GLYCOL, PHENOXYETHANOL, TIN OXIDE, HEXYLENE GLYCOL, DEHYDROACETIC ACID, DISODIUM EDTA

+/- MAY CONTAIN

CI 77891 (TITANIUM DIOXIDE), CI 77492 (IRON OXIDES), CI 77499 (IRON OXIDES), CI 77491 (IRON OXIDES)

• INCI EU (CTFA)

MICA, TALC, OCTYLDODECYL STEAROYL STEARATE, ALUMINIUM STARCH OCTENYLSUCCINATE, DIMETHICONE, ZINC STEARATE, POLYBUTENE, CAPRYLYL GLYCOL, PHENOXYETHANOL, TIN OXIDE, HEXYLENE GLYCOL, DEHYDROACETIC ACID, DISODIUM EDTA, ALUMINA, LECITHIN, TOCOPHEROL, ASCORBYL PALMITATE, GLYCERYL OLEATE, GLYCERYL STEARATE, CITRIC ACID

+/- MAY CONTAIN

CI 77891 (TITANIUM DIOXIDE), CI 19140 (YELLOW 5 LAKE), CI 77491 (IRON OXIDES), CI 16035 (RED N.40 LAKE)

• INCI EU (CTFA)

TALC, SYNTHETIC FLUORPHLOGOPITE, DIMETHICONE, ZINC STEARATE, CETYL DIMETHICONE, CALCIUM SODIUM BOROSILICATE, ETHYLHEXYL PALMITATE, SILICA, OCTYLDODECYL STEAROYL STEARATE, CAPRYLYL GLYCOL, PHENOXYETHANOL, TIN OXIDE, HEXYLENE GLYCOL, DEHYDROACETIC ACID, DISODIUM EDTA

+/- MAY CONTAIN

CI 77891 (TITANIUM DIOXIDE), CI 77492 (IRON OXIDES), CI 77491 (IRON OXIDES)

Palette Multicolor N°1

MAKE UP / OCCHI / PALETTE

DESCRIZIONE

Palette multicolore, pigmenti intensi e profondi.
Può essere utilizzata asciutta e/o bagnata.

APPLICAZIONE

Applicare con il pennello N° 10, 11, 12 e 13 della linea
Essential Brush.

PLUS

Paraben free - Dermatologically approved - not tested on animals

MAKE UP / EYES / PALETTE

DESCRIPTION

*Multicolor palette, deep and intense pigmente.
Use wet and dry.*

APPLICATION

Apply with Essential Brush N° 10, 11, 12 e 13.



Fard cotto

MAKE UP / VISO / PALETTE

DESCRIZIONE

Fard sensoriale, cremoso e morbido come il cashmere. Quattro colori accuratamente selezionati per garantire un risultato estremamente brillante, in perfetta sintonia con il mood della nuova luminosità naturale. Può essere utilizzato asciutto per enfatizzare l'effetto senza fondo luccicante o bagnato per creare un effetto 3D profondo. La mascella è perfettamente scolpita e i contorni del viso ridefiniti.

COMPOSIZIONE

La nostra avanzata baked-technology, permette in cottura di mantenere le perle intere e quindi di rilasciare una luminosità raffinata.

Differenti perle preziose sono miscelate insieme per uno splendido effetto di colore multidimensionale.

APPLICAZIONE

Applicare con il pennello n°4 della linea Essential Brush.

PLUS

Paraben free

MAKE UP / FACE / PALETTE

DESCRIPTION

Sensorial blush creamy and soft as cashmere. Four colors carefully selected to ensure an extremely bright result, perfectly tuned with the mood of the new natural luminosity. The texture can be used dry to emphasize the shimmering effect bottomless or wet to create a 3D effect through a deeper full finish. The jaw is perfectly sculpted and facial contours redefined, taking advantage of a more intense color promoted by the wet use.

COMPOSITION

Our advanced baked technology keeps pearls uncrushed to release a refined luminosity. Different precious pearls are swirled together for gorgeous multidimensional color effect.

APPLICATION

Apply with Essential Brush n°4.



Note

FARD COTTO PALETTE - PALETTE FARD COTTI**• INCI EU (CTFA):**

TALC, MICA, ZEA MAYS STARCH (ZEA MAYS (CORN) STARCH), NYLON-12,
DIMETHICONE, LAUROYL LYSINE, CAPRYLIC/CAPRIC TRIGLYCERIDE,
PHENOXYETHANOL, BUTYLENE GLYCOL, COCOGLYCERIDES, SORBIC ACID,
POLYACRYLAMIDE, CHLORPHENESIN, C13-14 ISOPARAFFIN, LAURETH-7.

±/ - MAY CONTAIN:

CI 77491 (IRON OXIDES), CI 77499 (IRON OXIDES), CI 77492 (IRON OXIDES), CI
15850 (RED 7 LAKE), CI 15850 (RED 6), CI 77891 (TITANIUM DIOXIDE), CI 77007
(ULTRAMARINES).

Fard / Blush

MAKE UP / VISO / PALETTE

DESCRIZIONE

Un nuovo concetto di blush studiato per modellare e definire il viso con un effetto finale matt, luminoso e long lasting! La texture innovativa e sensoriale dona colore sin dalla prima applicazione con un finish naturale, uniforme e senza imperfezioni per tutto il giorno.

COMPOSIZIONE

Pigmenti a basso contenuto di Nickel: immediato rilascio di colore, perfetta tolleranza del prodotto.

Mica sintetica: effetto matt e luminoso.

Vitamina E: antiossidante e anti-age.

APPLICAZIONE

Applicare con il pennello n°4 della linea Essential Brush.

PLUS

Paraben free – Fragrance free – Long lasting

MAKE UP / FACE / PALETTE

DESCRIPTION

A new blush concept, designed to shape and define your face with a stunning matt glow which lasts and lasts! The innovative, sensual texture provides intense colour with a natural finish from the first application, staying smooth and flawless all day.

COMPOSITION

Low Nickel pigments: for immediate colour release and perfect product tolerance.

Synthetic Mica: for a matt glow.

Vitamin E: anti-oxidant, anti-aging effect.

APPLICATION

Apply with brush n°4 from the Essential Brush range.

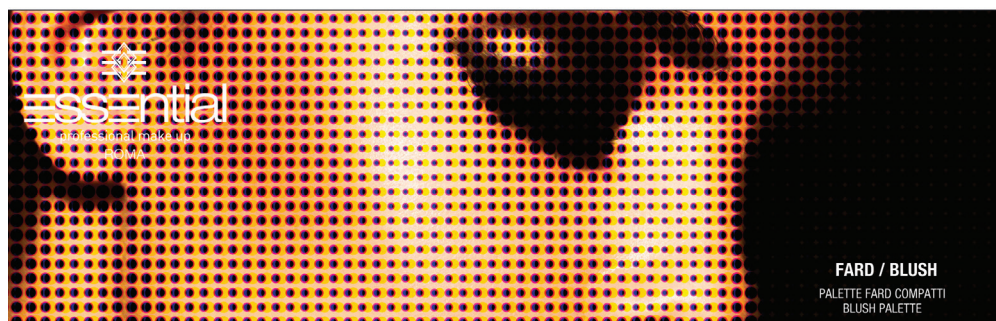

Digital Lips

MAKE UP / LABBRA / PALETTE

DESCRIZIONE

Digital Lips per labbra “tecnologicamente avanzate”. Come uno smartphone, in un singolo tocco, le labbra appaiono istantaneamente rinvigorite da un colore intenso in un **finish lumi-matt. Vellutato, morbido, più adesivo e confortevole** di qualunque altro lipstick satinato. L'**applicazione intenzionalmente controllata**, permette di **“disegnare”, ridefinire e scolpire perfettamente il profilo delle labbra** con sorprendente modernità ed eleganza sofisticata.

COMPOSIZIONE

Perfetta combinazione di agenti brillantanti ed oli ad elevato indice di rifrazione: finish luminoso.
Elevato contenuto di ingredienti ad elevata viscosità: film adesivo ma confortevole.
Struttura gelificata: applicazione perfetta, precisa e facile.

APPLICAZIONE

Applicare sulle labbra perfettamente deterse. Prelevare il prodotto con il pennello n°15 della linea Essential Brush.

PLUS

Paraben free

MAKE UP / LIPS / PALETTE

DESCRIPTION

*Digital Lips for “technologically advanced” lips. Just like a smartphone, in a single touch, lips appear instantly invigorated with intense colour and a **lumi-matt finish. Velvety, soft, longer lasting and more comfortable** than any other satin lipstick. **The controlled application** allows you to **“draw”, redefine and perfectly sculpt your lip outline**, for a strikingly modern and elegantly sophisticated effect.*

COMPOSITION

***Perfect combination of brightening agents and oils with high refractive index:** radiant finish.
High content of ingredients with enhanced viscosity: for a comfortable, long-wear film that clings to your skin.
Gelified structure: for a perfect, precise and easy application.*

APPLICATION

Apply to perfectly clean lips. Load the product onto brush n°15 from the Essential Brush range.



ACCESSORI
ACCESSORIES



PINZETTA

ACCESSORI

DESCRIZIONE

Pinzetta
per sopracciglia professionale.

TWEEZERS

ACCESSORIES

DESCRIPTION

Professional
eyebrow tweezers.



PIEGACIGLIA

ACCESSORI

DESCRIZIONE

Strumento tecnico per curvare le ciglia
in modo semplice e naturale.
Corredato di gommino di ricambio.
Utilizzare lo strumento partendo dalla base delle ciglia
perfettamente deterse, effettuare una leggera pressione
mantenendo la posizione per circa dieci secondi,
successivamente applicare il mascara.

EYELASH CURLER

ACCESSORIES

DESCRIPTION

Technical tool for curling
eyelashes simply and naturally.
Comes with replacement rubber pad.
Place the curler at the base
of cleansed lashes and press gently, holding
in place for around
ten seconds apply mascara.



E-SHARPENER

ACCESSORI

DESCRIZIONE

Temperamatite professionale.
Temperamatite professionale di facile utilizzo che mette a portata di mano l'esperienza dei truccatori Essential.
Design esclusivo con serbatoio di raccolta incorporato.
Asticella per la pulizia degli interstizi. Doppio foro di entrata con riduttore amovibile, creato per adattarsi perfettamente ad ogni diametro delle matite.
Lame, forgiate in Germania in acciaio inossidabile ultra resistente.

ACCESSORIES

DESCRIPTION

*Professional pencil sharpener.
Easy-to-use professional pencil sharpener that places the experience of Essential make-up artist at your fingertips.
Exclusive design with a built-in shaving collection tank.
Small rod for cleaning the gaps. Double insertion hole with removable reducer designed to adapt perfectly to all pencil diameters.
The blades are forged in Germany using ultra-high strength stainless steel.*



E-BLENDER

ACCESSORI

DESCRIZIONE

Spugna per fondotinta fluido.
Copertura modulabile.
Applicatore professionale di facile utilizzo che mette a portata di mano l'esperienza dei truccatori Essential.
L'esclusiva spugna per fondotinta fluido a forma di uovo offre un'applicazione senza errori e copertura modulabile per risultati su misura. Si adatta perfettamente a tutti i contorni del viso, anche quelle zone difficili da raggiungere.

ACCESSORIES

DESCRIPTION

*Fluid foundation sponge.
Buildable coverage
Easy-to-use professional applicator that puts the expertise of essential makeup artists at your fingertips The unique egg shaped fluid foundation sponge delivers seamless application and buildable coverage for tailor-made results.
It is perfectly adapted to all the contours of the face, even those hard-to-reach areas.*



E-BRUSH

ACCESSORI PENNELLI

ACCESSORIES BRUSH

1 PENNELLO CIPRIA
POWDER BRUSH



2 PENNELLO POLVERI MINERALI / FONDOTINTA
MINERAL POWDER / FOUNDATION BRUSH



3 PENNELLO POLVERI
POWDER BRUSH



6 PENNELLO CORRETTORE
CONCEALER BRUSH



7 PENNELLO CORRETTORE / OMBRETTO IN CREMA
CONCEALER / CREAMY EYESHADOW BRUSH



8 PENNELLO SOPRACCIGLIA / CIGLIA
BROW / LUSH BRUSH



E-BRUSH

ACCESSORI PENNELLI

ACCESSORIES BRUSH

9 PENNELLO SOPRACCIGLIA
BROW BRUSH



10 PENNELLO CONTORNO OCCHI
EYE CONTOUR BRUSH



11 PENNELLO LARGO OMBRETTI
LARGE EYESHADOW BRUSH



12 PENNELLO MISCELATORE
BLENDER BRUSH



13 PENNELLO SPUGNA OMBRETTO
SPONGE EYESHADOW BRUSH



14 PENNELLO EYELINER
EYELINER BRUSH



15 PENNELLO LABBRA
LIP BRUSH



16 PENNELLO SOPRACCIGLIA / CIGLIA
BROW / LUSH BRUSH



Deep Cleansing Brush

ACCESSORI

DESCRIZIONE

Questo speciale detergente per pennelli pulisce a fondo le setole eliminando ogni traccia di make-up, rendendole morbide. Contiene circa il 10% di alcol per un'azione davvero efficace. Basta spruzzarne in quantità sufficiente a ricoprire tutte le setole, strizzare il pennello all'interno di un tovagliolo di carta e risciacquare. Una volta asciugato, avrai un pennello deterso morbido e piacevolmente profumato. Pronto per essere utilizzato.

COMPOSIZIONE

Alcol: azione detergente

Ingrediente speciale derivato dal grano: film protettivo sulle setole

Formula: acqua + alcol

Finish: pennelli perfettamente puliti

PLUS

Paraben free – Tea free – Paraffinum liquidum free – Gluten free – Petrolatum free –

ACCESSORIES

DESCRIPTION

This special brush cleanser thoroughly cleans each bristle, eliminating all traces of make-up and leaving brushes soft. Contains alcohol (around 10%) for a highly effective action. Simply sprinkle enough of the cleanser to cover all the bristles, squeeze the brush out into a paper towel and rinse. Once dry, you will be left with a soft, pleasantly scented clean brush. Ready to be used again.

COMPOSITION

Alcohol: cleansing action

Special ingredient derived from wheat: leaves a protective film on bristles

Formula: water + alcohol

Finish: perfectly clean brushes



